

### RENVOOI INSTALLATIES

|  |   |
|--|---|
| WTW Enkele wcd met randaarde l.b.v. WTW-unit       | CAI Bedrade leiding Cai                 |
| ER Enkele wcd met randaarde l.b.v. e-radiator      | Dries Bedrade leiding Driesbox          |
| WD Enkele wcd met randaarde l.b.v. wasdroger       | MK Loze leiding naar mk                 |
| WM Enkele wcd met randaarde l.b.v. wasmachine      | Bo Loze leiding Boler                   |
| CM Enkele wcd met randaarde l.b.v. Combi Magnetron | cat6 Bedrade leiding Cat. 6 Data        |
| KK Enkele wcd met randaarde l.b.v. koelkast        | CO+ Bedrade leiding CO+                 |
| VW Enkele wcd met randaarde l.b.v. vaatwasser      | Th Bedrade leiding thermostaat          |
| AK Enkele wcd met randaarde l.b.v. afzuigkap       | VD Bedrade leiding vrijloopdranger      |
| Dries Enkele wcd met randaarde l.b.v. Driesbox     | Inblaaspunt mechanische ventilatie      |
| Centraaldoos met aansluitpunt                      | Afzuppunt mechanische ventilatie        |
| Wandlichtpunt                                      | Enkele wcd met randaarde spatwaterdicht |
| Enkeelpolige schakelaar                            | Groepenverdeelkast                      |
| Waseschakelaar                                     | K Perlex formuurgroep 2x230V (7400W)    |
| Serieschakelaar                                    | Rookmelder 230V                         |
| Combinatie schakelaar en wcd                       | Thermostaat verzameldoos                |
| Dubbele wcd met randaarde                          | Beltdrukker                             |
| Dubbele wcd met randaarde                          | Videofoon installatie                   |
| CAP Centraal aansluitpunt (achter spiegel)         |   |

Hoogtemaatvoering elektrische aansluitingen conform technische omschrijving.  
 De Driesbox is voorzien van een vloerverwarmingsverdelers. Mogelijk is een tweede verdeler noodzakelijk voor grotere appartementen.  
 Volgens de Nederlandse regelgeving mag een zone die smaller is dan 1,8m niet als oppervlakte van de verblijfsruimte worden meegerekend.  
 De weergegeven oppervlakte op deze tekening is de netto oppervlakte exclusief deze zone.

### RENVOOI MATERIALEN

|                           |   |
|---------------------------|---|
| constructief beton        | entree woning                               |
| metselwerk baksteen       | geïsoleerde deur zonder bovenlicht (geluid) |
| houtskeletbouw wand       | bovenlicht binnenkozijn glas                |
| isolatie                  | bovenlicht binnenkozijn paneel              |
| binnenwand gasbeton       | opstelplaats driesbox                       |
| metaalstudwand            | wwv warme terugwin unit                     |
| wandtegelwerk             | wm opstelplaats wasmachine                  |
| vloertegels binnen        | wd opstelplaats droger                      |
| vloertegels buiten        | kl knijpluk                                 |
| deur                      | hwa hemelwater afvoer                       |
| drainage (bij douchehoek) | kd loopdeur                                 |



Plattegrond 15e verdieping

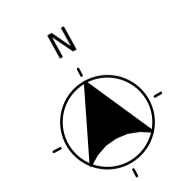

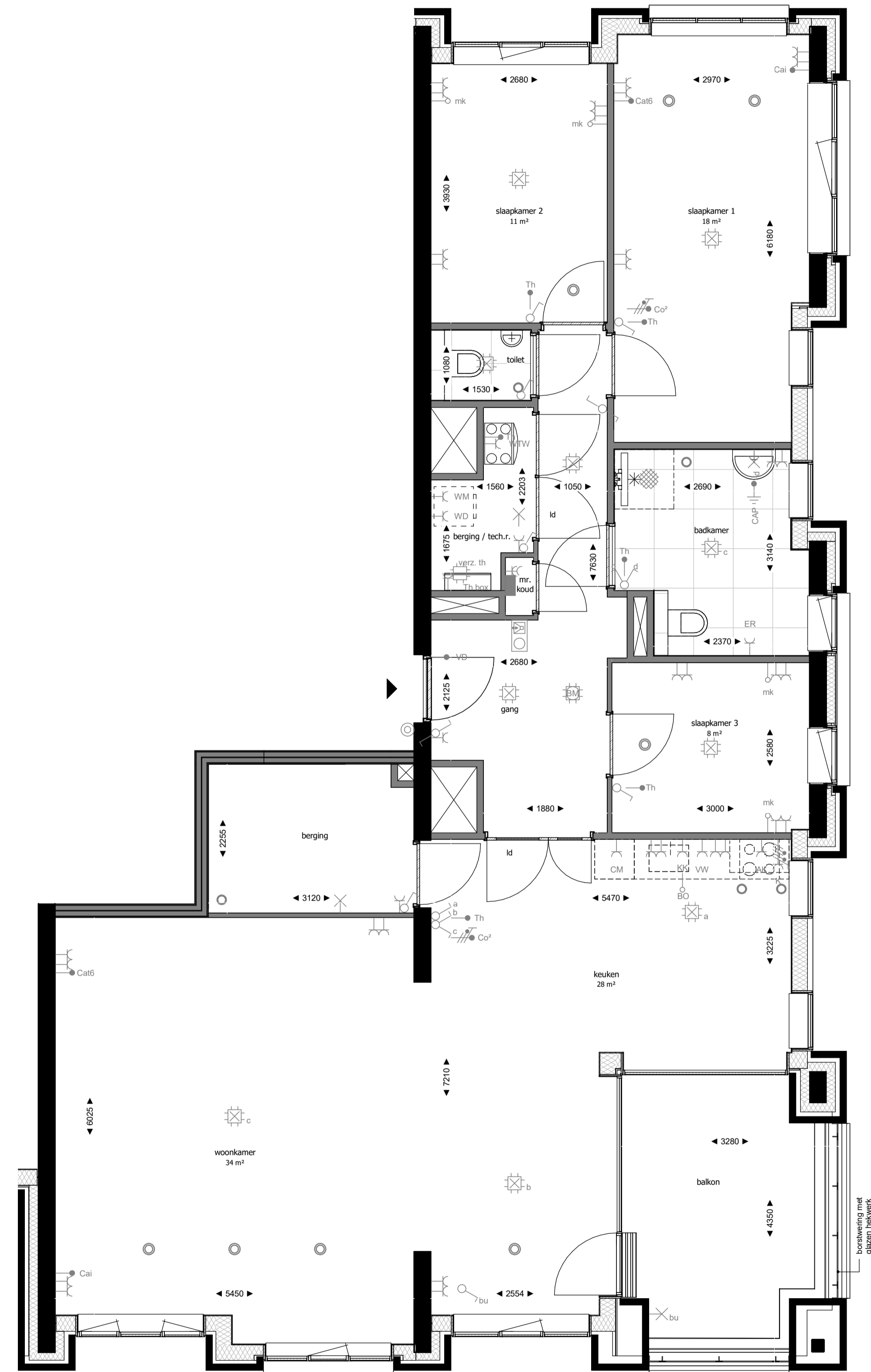

### RENVOOI INSTALLATIES

|  |   |
|--|---|
| WTW Enkele wcd met randaarde l.b.v. WTW-unit       | CAI Bedrade leiding Cai                 |
| ER Enkele wcd met randaarde l.b.v. e-radiator      | Dries Bedrade leiding Driesbox          |
| WD Enkele wcd met randaarde l.b.v. wasdroger       | MK Loze leiding naar mk                 |
| WM Enkele wcd met randaarde l.b.v. wasmachine      | Bo Loze leiding Boiler                  |
| CM Enkele wcd met randaarde l.b.v. Combi Magnetron | cat6 Bedrade leiding Cat. 6 Data        |
| KK Enkele wcd met randaarde l.b.v. koelkast        | CO² Bedrade leiding CO²                 |
| VW Enkele wcd met randaarde l.b.v. vaatwasser      | Th Bedrade leiding thermostaat          |
| AK Enkele wcd met randaarde l.b.v. afzuigkap       | VD Bedrade leiding vrijloopdranger      |
| Dries Enkele wcd met randaarde l.b.v. Driesbox     | Inblaaspunt mechanische ventilatie      |
| Centraaldoos met aansluitpunt                      | Afzuigpunt mechanische ventilatie       |
| Wandlichtpunt                                      | Enkele wcd met randaarde spatwaterdicht |
| Enkeelpolige schakelaar                            | Groepenverdeelkast                      |
| Wisselschakelaar                                   | Perflex formuurgroep 2x230V (7400W)     |
| Serienschakelaar                                   | Rookmelder 230V                         |
| Combinatie schakelaar en wcd                       | Thermostaat verzameldoos                |
| Dubbele wcd met randaarde                          | Bedrukker                               |
| Dubbele wcd met randaarde                          | Videofoon installatie                   |
| CAP Centraal aansluitpunt (achter spiegel)         |   |

Hoogteaanvoering elektrische aansluitingen conform technische omschrijving.

De Driesbox is voorzien van een vloerverwarmingsverdelers. Mogelijk is een tweede verdeler noodzakelijk voor grotere appartementen.

Volgens de Nederlandse regelgeving mag een zone die smaller is dan 1,8m niet als oppervlakte van de verblijfsruimte worden meegerekend. De weergegeven oppervlakte op deze tekening is de netto oppervlakte exclusief deze zone.

### RENVOOI MATERIALEN

|                            |   |
|----------------------------|---|
| constructief beton         | entree woning                                 |
| metselwerk baksteen        | # geïsoleerde deur zonder bovenlicht (geluid) |
| houtskeletbouw wand        | * bovenlicht binnenkozijn glas                |
| isolatie                   | ⊗ bovenlicht binnenkozijn paneel              |
| binnenwand gasbeton        | opstelaars driesbox                           |
| metalstucwand              | wtw warme terugwin unit                       |
| wandtegels                 | wm opstelaars wasmachine                      |
| voertegels binnen          | wd opstelaars droger                          |
| voertegels buiten          | kl knijpluk                                   |
| dorpel                     | hwa hemelwater afvoer                         |
| draingoot (bij douchehoek) | ld loopdeur                                   |

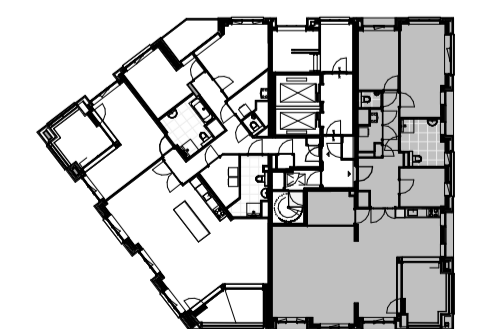

Plattegrond 15e verdieping





## RENVOOI INSTALLATIES

|       |   |                 |   |
|-------|---|-----------------|---|
| WTW   | Enkele wcd met randaarde t.b.v. WTW-unit        | CAI             | Bedrade leiding Cai                     |
| ER    | Enkele wcd met randaarde t.b.v. e-radiator      | Dries           | Bedrade leiding Driesbox                |
| WD    | Enkele wcd met randaarde t.b.v. wasdroger       | MK              | Loze leiding naar mk                    |
| WM    | Enkele wcd met randaarde t.b.v. wasmachine      | Bo              | Loze leiding Boiler                     |
| CM    | Enkele wcd met randaarde t.b.v. Combi Magnetron | cat6            | Bedrade leiding Cat. 6 Data             |
| KK    | Enkele wcd met randaarde t.b.v. koelkast        | CO <sup>2</sup> | Bedrade leiding CO <sup>2</sup>         |
| VW    | Enkele wcd met randaarde t.b.v. vaatwasser      | Th              | Bedrade leiding thermostaat             |
| AK    | Enkele wcd met randaarde t.b.v. afzuigkap       | VD              | Bedrade leiding vrijloopdranger         |
| Dries | Enkele wcd met randaarde t.b.v. Driesbox        | ⊙               | Inblaaspunt mechanische ventilatie      |
| ⊙     | Centraaldoos met aansluitpunt                   | ⊖               | Afzuigpunt mechanische ventilatie       |
| ⊙     | Wandlichtpunt                                   | ⊖               | Enkele wcd met randaarde spatwaterdicht |
| ⊙     | Enkelpolige schakelaar                          | ■               | Groepenverdeelkast                      |
| ⊙     | Wisselschakelaar                                | ⊖               | Perilex fornuisgroep 2x230V (7400W)     |
| ⊙     | Serienschakelaar                                | ⊖               | Rookmelder 230V                         |
| ⊙     | Combinatie schakelaar en wcd                    | ⊖               | Thermostaat verzameldoos                |
| ⊙     | Dubbele wcd met randaarde                       | ⊖               | Beldrukker                              |
| ⊙     | Dubbele wcd met randaarde                       | ⊖               | Videfoon installatie                    |
| CAP   | Centraal aardpunt (achter spiegel)              |                 |   |

Hoogtemaatvoering elektrische aansluitingen conform technische omschrijving.

De Driesbox is voorzien van een vloerverwarmingsverdeler. Mogelijk is een tweede verdeler noodzakelijk voor grotere appartementen.

Volgens de Nederlandse regelgeving mag een zone die smaller is dan 1,8m niet als oppervlakte van de verblijfsruimte worden meegerekend. De weergegeven oppervlakte op deze tekening is de netto oppervlakte exclusief deze zone.

## RENVOOI MATERIELEN

|   |                           |     |   |
|---|---------------------------|-----|---|
| ■ | constructief beton        | ▶   | entree woning                               |
| ■ | metselwerk baksteen       | #   | geïsoleerde deur zonder bovenlicht (geluid) |
| ■ | houtskeletbouw wand       | *   | bovenlicht binnenkozijn glas                |
| ■ | isolatie                  | ⊗   | bovenlicht binnenkozijn paneel              |
| ■ | binnenwand gasbeton       | □   | opstelplaats driesbox                       |
| ■ | metalstudwand             | wtw | warme terugwin unit                         |
| ■ | wandtegels                | wm  | opstelplaats wasmachine                     |
| ■ | vloertegels binnen        | wd  | opstelplaats droger                         |
| ■ | vloertegels buiten        | kl  | kruipluik                                   |
| ■ | dorpel                    | hwa | hemelwater afvoer                           |
| ■ | drainage (bij douchehoek) | ld  | loopdeur                                    |

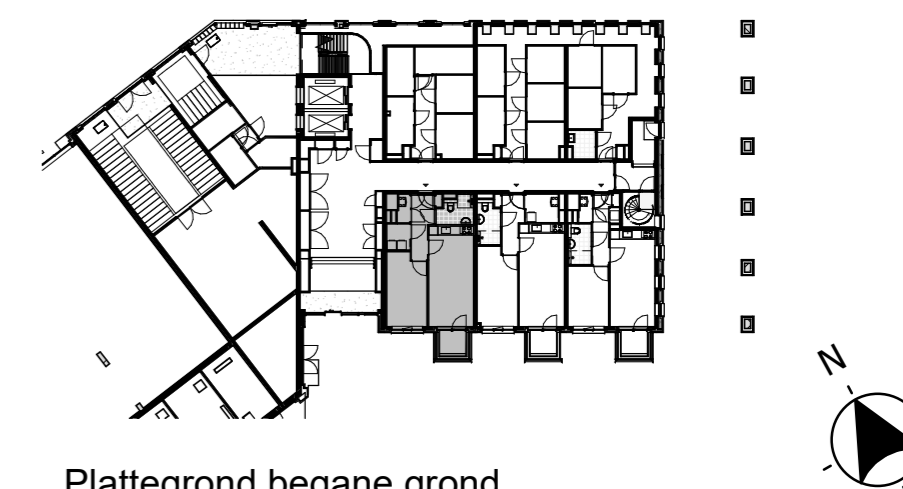

Plattegrond begane grond

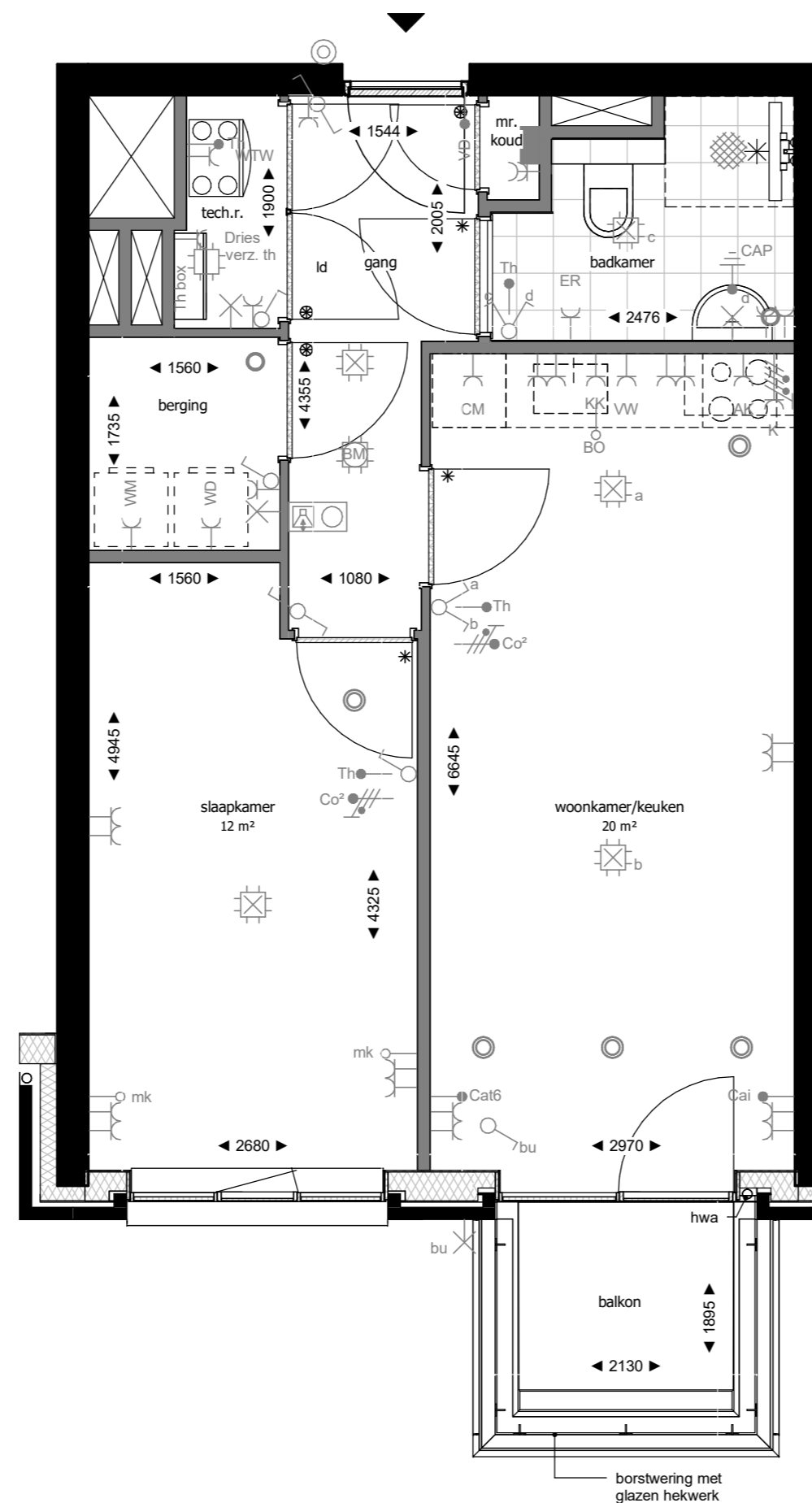
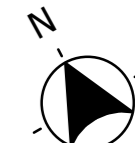

De afbeelding is een machinaal vervaardigd tekening. Het is niet mogelijk om de afbeelding te kopiëren of te verspreiden. De afbeelding is auteursrechtelijk beschermd. De afbeelding is auteursrechtelijk beschermd. De afbeelding is auteursrechtelijk beschermd.

## RENVOOI INSTALLATIES

|       |   |                 |   |
|-------|---|-----------------|---|
| WTW   | Enkele wcd met randaarde t.b.v. WTW-unit        | CAI             | Bedrade leiding Cai                     |
| ER    | Enkele wcd met randaarde t.b.v. e-radiator      | Dries           | Bedrade leiding Driesbox                |
| WD    | Enkele wcd met randaarde t.b.v. wasdroger       | MK              | Loze leiding naar mk                    |
| WM    | Enkele wcd met randaarde t.b.v. wasmachine      | Bo              | Loze leiding Boiler                     |
| CM    | Enkele wcd met randaarde t.b.v. Combi Magnetron | cat6            | Bedrade leiding Cat. 6 Data             |
| KK    | Enkele wcd met randaarde t.b.v. koelkast        | CO <sup>2</sup> | Bedrade leiding CO <sup>2</sup>         |
| VW    | Enkele wcd met randaarde t.b.v. vaatwasser      | Th              | Bedrade leiding thermostaat             |
| AK    | Enkele wcd met randaarde t.b.v. afzuigkap       | VD              | Bedrade leiding vrijloopdranger         |
| Dries | Enkele wcd met randaarde t.b.v. Driesbox        | ⊙               | Inblaaspunt mechanische ventilatie      |
| ⊙     | Centraaldoos met aansluitpunt                   | ⊙               | Afzuigpunt mechanische ventilatie       |
| ⊙     | Wandlichtpunt                                   | —               | Enkele wcd met randaarde spatwaterdicht |
| ⊙     | Enkelpolige schakelaar                          | ■               | Groepenverdeelkast                      |
| ⊙     | Wisselschakelaar                                | ⊙               | Perilex fornuisgroep 2x230V (7400W)     |
| ⊙     | Serienschakelaar                                | ⊙               | Roommelder 230V                         |
| ⊙     | Combinatie schakelaar en wcd                    | ⊙               | Thermostaat verzameldoos                |
| ⊙     | Dubbele wcd met randaarde                       | ⊙               | Beldrukker                              |
| ⊙     | Dubbele wcd met randaarde                       | ⊙               | Videofoon installatie                   |
| ⊙     | CAP Centraal aardpunt (achter spiegel)          |                 |   |

Hoogtemaatvoering elektrische aansluitingen conform technische omschrijving.

De Driesbox is voorzien van een vloerverwarmingsverdeler. Mogelijk is een tweede verdeler noodzakelijk voor grotere appartementen.

Volgens de Nederlandse regelgeving mag een zone die smaller is dan 1,8m niet als oppervlakte van de verblijfsruimte worden meegerekend. De weergegeven oppervlakte op deze tekening is de netto oppervlakte exclusief deze zone.

## RENVOOI MATERIALEN

|   |                            |     |   |
|---|----------------------------|-----|---|
| ■ | constructief beton         | ▶   | entree woning                               |
| ■ | metselwerk baksteen        | #   | geïsoleerde deur zonder bovenlicht (geluid) |
| ■ | houtskeletbouw wand        | *   | bovenlicht binnenkozijn glas                |
| ■ | isolatie                   | ⊙   | bovenlicht binnenkozijn paneel              |
| ■ | binnenwand gasbeton        | ⊙   | opstelplaats driesbox                       |
| ■ | metalstudwand              | wtw | warme terugwin unit                         |
| ■ | wandtegels                 | wm  | opstelplaats wasmachine                     |
| ■ | vloertegels binnen         | wd  | opstelplaats droger                         |
| ■ | vloertegels buiten         | kl  | kruipluik                                   |
| ■ | dorpel                     | hwa | hemelwater afvoer                           |
| ■ | draingoot (bij douchehoek) | ld  | loopdeur                                    |

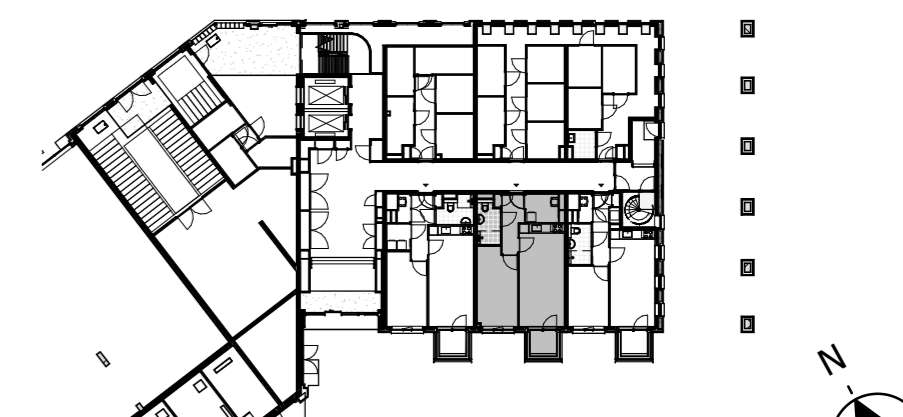
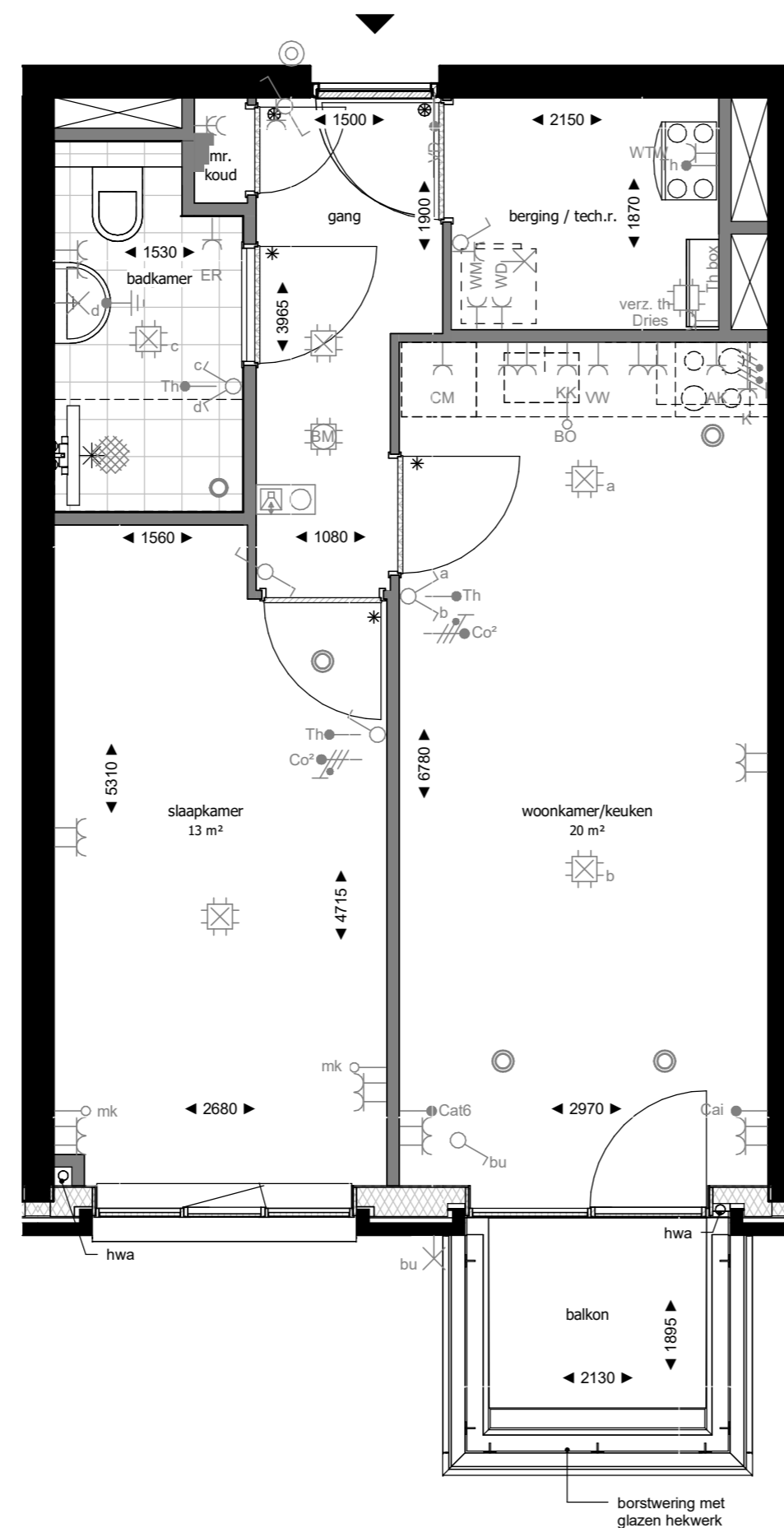

Plattegrond begane grond



opgesteld  
www.hfb-groep.nl

Bouwnummer(s) 302, 305

De Waaier

formaat A2  
schaal 1:50  
getekend/gewijzigd 01-06-2023

woningtype K2

projectcode 21090  
tekeningcode A3-KAO-K2

De afbeelding is een machinale afbeelding van een tekening. Het is niet mogelijk om de afbeelding te kopiëren of te verspreiden. De afbeelding is niet geschikt voor gebruik op andere media. De afbeelding is niet geschikt voor gebruik op andere media. De afbeelding is niet geschikt voor gebruik op andere media.



## RENVOOI INSTALLATIES

|       |   |                 |   |
|-------|---|-----------------|---|
| WTW   | Enkele wcd met randaarde t.b.v. WTW-unit        | CAI             | Bedrade leiding Cai                     |
| ER    | Enkele wcd met randaarde t.b.v. e-radiator      | Dries           | Bedrade leiding Driesbox                |
| WD    | Enkele wcd met randaarde t.b.v. wasdroger       | MK              | Loze leiding naar mk                    |
| WM    | Enkele wcd met randaarde t.b.v. wasmachine      | Bo              | Loze leiding Boiler                     |
| CM    | Enkele wcd met randaarde t.b.v. Combi Magnetron | cat6            | Bedrade leiding Cat. 6 Data             |
| KK    | Enkele wcd met randaarde t.b.v. koelkast        | CO <sup>2</sup> | Bedrade leiding CO <sup>2</sup>         |
| VW    | Enkele wcd met randaarde t.b.v. vaatwasser      | Th              | Bedrade leiding thermostaat             |
| AK    | Enkele wcd met randaarde t.b.v. afzuigkap       | VD              | Bedrade leiding vrijloopdranger         |
| Dries | Enkele wcd met randaarde t.b.v. Driesbox        | ⊙               | Inblaaspunt mechanische ventilatie      |
| ⊙     | Centraaldoos met aansluitpunt                   | ⊖               | Afzuigpunt mechanische ventilatie       |
| ⊙     | Wandlichtpunt                                   | —               | Enkele wcd met randaarde spatwaterdicht |
| ⊙     | Enkelpolige schakelaar                          | ■               | Groepenverdeelkast                      |
| ⊙     | Wisselschakelaar                                | ⊖               | Perilex fornuisgroep 2x230V (7400W)     |
| ⊙     | Serienschakelaar                                | ⊖               | Roommelder 230V                         |
| ⊙     | Combinatie schakelaar en wcd                    | ⊖               | Thermostaat verzameldoos                |
| ⊙     | Dubbele wcd met randaarde                       | ⊖               | Beldrukker                              |
| ⊙     | Dubbele wcd met randaarde                       | ⊖               | Videofoon installatie                   |
| CAP   | Centraal aardpunt (achter spiegel)              |                 |   |

Hoogtemaatvoering elektrische aansluitingen conform technische omschrijving.

De Driesbox is voorzien van een vloerverwarmingsverdeler. Mogelijk is een tweede verdeler noodzakelijk voor grotere appartementen.

Volgens de Nederlandse regelgeving mag een zone die smaller is dan 1,8m niet als oppervlakte van de verblijfsruimte worden meegerekend. De weergegeven oppervlakte op deze tekening is de netto oppervlakte exclusief deze zone.

## RENVOOI MATERIALEN

|   |                            |     |   |
|---|----------------------------|-----|---|
| ■ | constructief beton         | ▶   | entree woning                               |
| ■ | metselwerk baksteen        | #   | geïsoleerde deur zonder bovenlicht (geluid) |
| ■ | houtskeletbouw wand        | *   | bovenlicht binnenkozijn glas                |
| ■ | isolatie                   | ⊙   | bovenlicht binnenkozijn paneel              |
| ■ | binnenwand gasbeton        | ⊖   | opstelplaats driesbox                       |
| ■ | metalstudwand              | wtw | warme terugwin unit                         |
| ■ | wandtegelerwerk            | wm  | opstelplaats wasmachine                     |
| ■ | vloertegels binnen         | wd  | opstelplaats droger                         |
| ■ | vloertegels buiten         | kl  | kruipluik                                   |
| ■ | dorpel                     | hwa | hemelwater afvoer                           |
| ■ | draingoot (bij douchehoek) | ld  | loopdeur                                    |

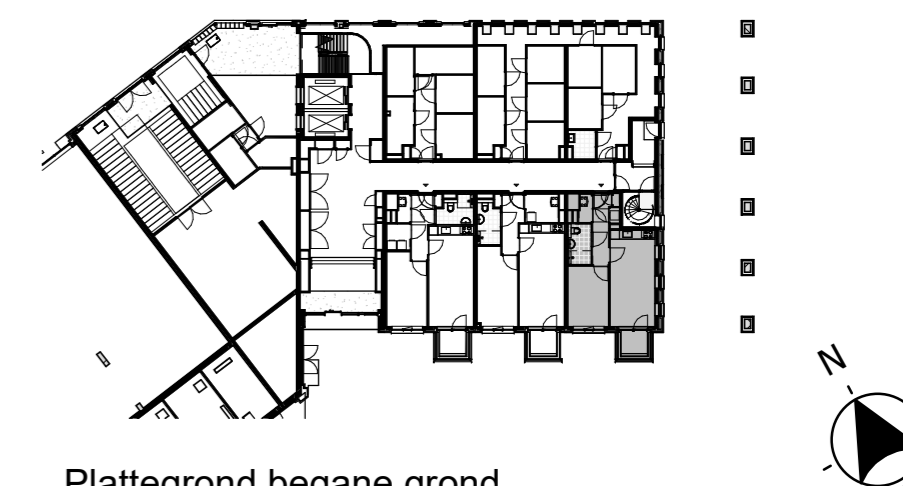
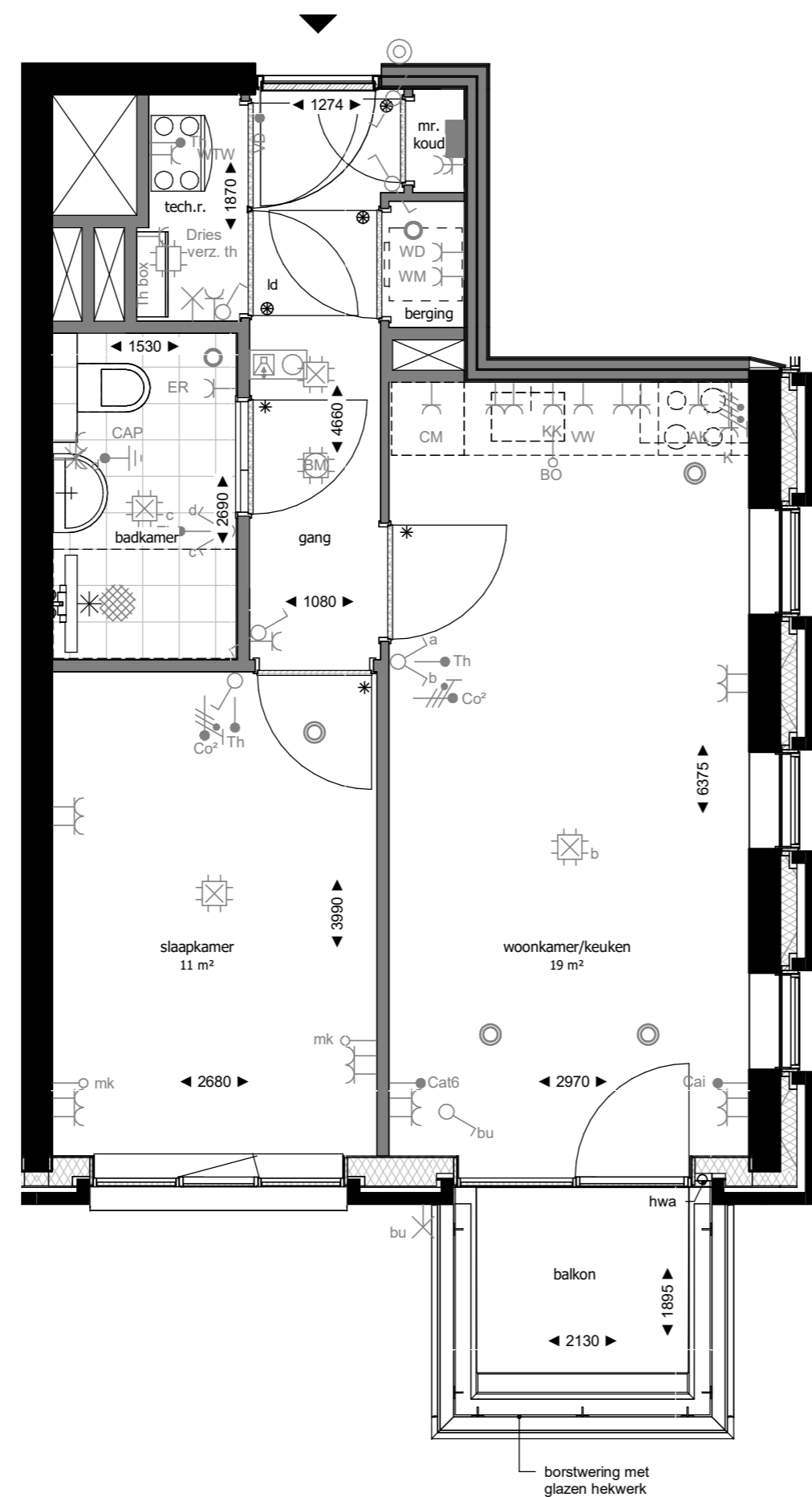

Plattegrond begane grond



opgesteld  
www.hfb-groep.nl

Bouwnummer(s) 303, 306

De Waaier

formaat A2  
schaal 1:50  
getekend/gewijzigd 01-06-2023

woningtype K3

projectcode 21090  
tekeningcode A3-KAO-K3

De afbeelding is een machinale afbeelding van een tekening. Het is niet mogelijk om de afbeelding te kopiëren of te verspreiden. De afbeelding is een machinale afbeelding van een tekening. Het is niet mogelijk om de afbeelding te kopiëren of te verspreiden.

## RENVOOI INSTALLATIES

|       |   |                 |   |
|-------|---|-----------------|---|
| WTW   | Enkele wcd met randaarde t.b.v. WTW-unit        | CAI             | Bedrade leiding Cai                     |
| ER    | Enkele wcd met randaarde t.b.v. e-radiator      | Dries           | Bedrade leiding Driesbox                |
| WD    | Enkele wcd met randaarde t.b.v. wasdroger       | MK              | Loze leiding naar mk                    |
| WM    | Enkele wcd met randaarde t.b.v. wasmachine      | Bo              | Loze leiding Boiler                     |
| CM    | Enkele wcd met randaarde t.b.v. Combi Magnetron | cat6            | Bedrade leiding Cat. 6 Data             |
| KK    | Enkele wcd met randaarde t.b.v. koelkast        | CO <sup>2</sup> | Bedrade leiding CO <sup>2</sup>         |
| VW    | Enkele wcd met randaarde t.b.v. vaatwasser      | Th              | Bedrade leiding thermostaat             |
| AK    | Enkele wcd met randaarde t.b.v. afzuigkap       | VD              | Bedrade leiding vrijloopdranger         |
| Dries | Enkele wcd met randaarde t.b.v. Driesbox        | ⊙               | Inblaaspunt mechanische ventilatie      |
| ⊙     | Centraaldoos met aansluitpunt                   | ⊙               | Afzuigpunt mechanische ventilatie       |
| ⊙     | Wandlichtpunt                                   | —               | Enkele wcd met randaarde spatwaterdicht |
| ⊙     | Enkelpolige schakelaar                          | ■               | Groepenverdeelkast                      |
| ⊙     | Wisselschakelaar                                | ⊙               | Perilex fornuisgroep 2x230V (7400W)     |
| ⊙     | Serienschakelaar                                | ⊙               | Rookmelder 230V                         |
| ⊙     | Combinatie schakelaar en wcd                    | ⊙               | Thermostaat verzameldoos                |
| ⊙     | Dubbele wcd met randaarde                       | ⊙               | Beldrukker                              |
| ⊙     | Dubbele wcd met randaarde                       | ⊙               | Videofoon installatie                   |
| ⊙     | CAP Centraal aardpunt (achter spiegel)          |                 |   |

Hoogtemaatvoering elektrische aansluitingen conform technische omschrijving.

De Driesbox is voorzien van een vloerverwarmingsverdeler. Mogelijk is een tweede verdeler noodzakelijk voor grotere appartementen.

Volgens de Nederlandse regelgeving mag een zone die smaller is dan 1,8m niet als oppervlakte van de verblijfsruimte worden meegerekend. De weergegeven oppervlakte op deze tekening is de netto oppervlakte exclusief deze zone.

## RENVOOI MATERIALEN

|   |                           |     |   |
|---|---------------------------|-----|---|
| ■ | constructief beton        | ▶   | entree woning                               |
| ■ | metselwerk baksteen       | #   | geïsoleerde deur zonder bovenlicht (geluid) |
| ■ | houtskeletbouw wand       | *   | bovenlicht binnenkozijn glas                |
| ■ | isolatie                  | ⊙   | bovenlicht binnenkozijn paneel              |
| ■ | binnenwand gasbeton       | □   | opstelplaats driesbox                       |
| ■ | metalstudwand             | wtw | warme terugwin unit                         |
| ■ | wandtegels                | wm  | opstelplaats wasmachine                     |
| ■ | vloertegels binnen        | wd  | opstelplaats droger                         |
| ■ | vloertegels buiten        | kl  | kruipluik                                   |
| ■ | dorpel                    | hwa | hemelwater afvoer                           |
| ■ | drainage (bij douchehoek) | ld  | loopdeur                                    |

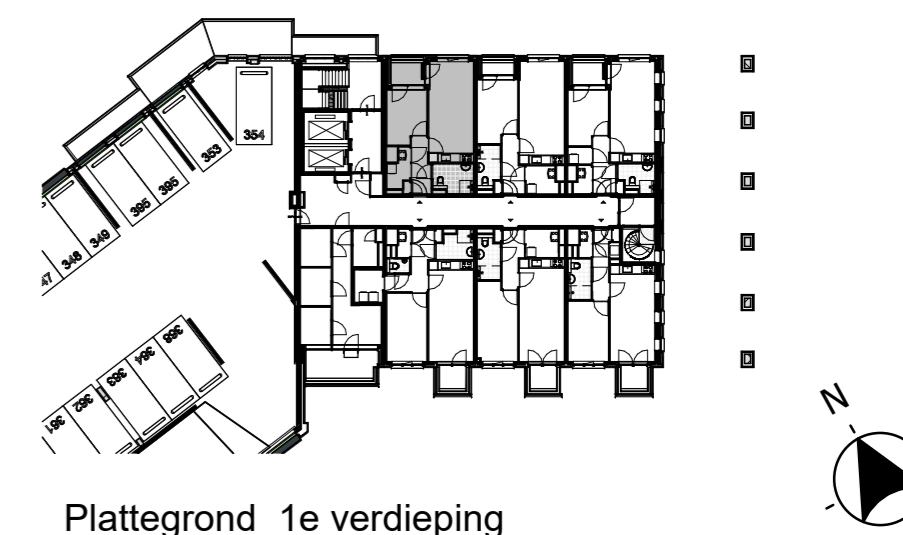
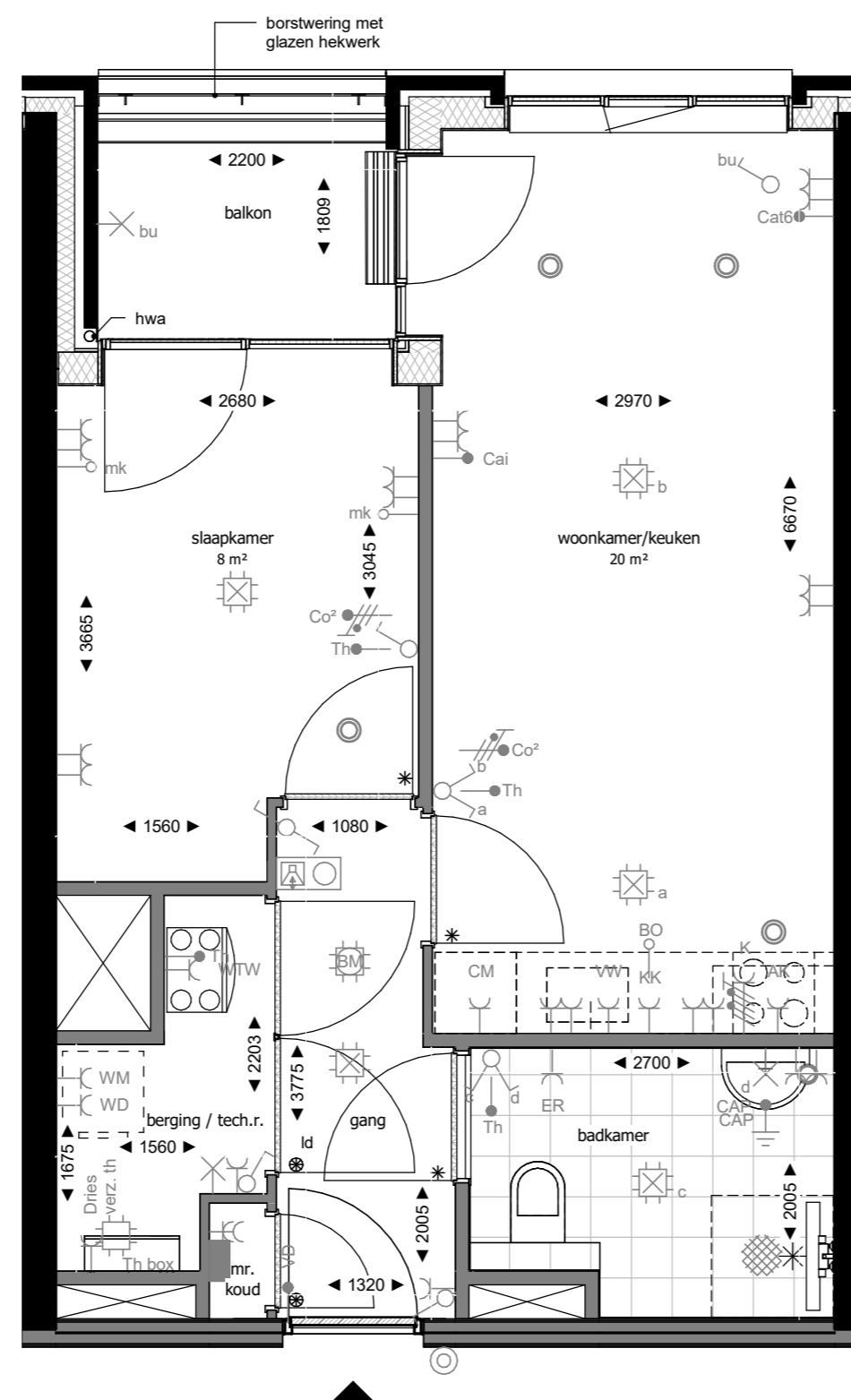

Plattegrond 1e verdieping

Bouwnummer(s) 309, 314, 319, 327, 335, 343, 351, 359, 366, 373, 380, 387

Ringers  
Kwartier  
Bouw

opgesteld  
www.hfb-groep.nl

De Waaier

formaat A2  
schaal 1:50  
getekend/gewijzigd 01-06-2023

woningtype K4a

projectcode 21090  
tekeningcode A3-KAO-K4a

De afbeelding is een machinering met worden gebruikt als 'toets' machinering en is exclusief afbeelding. De met het in de tekening van het tekenen. Het is indicatief en dient niet te worden gebruikt voor de afbeelding. De afbeelding is een machinering met worden gebruikt als 'toets' machinering en is exclusief afbeelding. De met het in de tekening van het tekenen. Het is indicatief en dient niet te worden gebruikt voor de afbeelding.

## RENVOOI INSTALLATIES

|       |   |                 |   |
|-------|---|-----------------|---|
| WTW   | Enkele wcd met randaarde t.b.v. WTW-unit        | CAI             | Bedrade leiding Cai                     |
| ER    | Enkele wcd met randaarde t.b.v. e-radiator      | Dries           | Bedrade leiding Driesbox                |
| WD    | Enkele wcd met randaarde t.b.v. wasdroger       | MK              | Loze leiding naar mk                    |
| WM    | Enkele wcd met randaarde t.b.v. wasmachine      | Bo              | Loze leiding Boiler                     |
| CM    | Enkele wcd met randaarde t.b.v. Combi Magnetron | cat6            | Bedrade leiding Cat. 6 Data             |
| KK    | Enkele wcd met randaarde t.b.v. koelkast        | CO <sup>2</sup> | Bedrade leiding CO <sup>2</sup>         |
| VW    | Enkele wcd met randaarde t.b.v. vaatwasser      | Th              | Bedrade leiding thermostaat             |
| AK    | Enkele wcd met randaarde t.b.v. afzuigkap       | VD              | Bedrade leiding vrijloopdranger         |
| Dries | Enkele wcd met randaarde t.b.v. Driesbox        | ⊙               | Inblaaspunt mechanische ventilatie      |
| ⊙     | Centraaldoos met aansluitpunt                   | ⊖               | Afzuigpunt mechanische ventilatie       |
| ⊙     | Wandlichtpunt                                   | —               | Enkele wcd met randaarde spatwaterdicht |
| ⊙     | Enkelpolige schakelaar                          | ■               | Groepenverdeelkast                      |
| ⊙     | Wisselschakelaar                                | ⊖               | Perilex fornuisgroep 2x230V (7400W)     |
| ⊙     | Serienschakelaar                                | ⊖               | Roommelder 230V                         |
| ⊙     | Combinatie schakelaar en wcd                    | ⊖               | Thermostaat verzameldoos                |
| ⊙     | Dubbele wcd met randaarde                       | ⊖               | Beldrukker                              |
| ⊙     | Dubbele wcd met randaarde                       | ⊖               | Videofoon installatie                   |
| ⊙     | CAP Centraal aardpunt (achter spiegel)          |                 |   |

Hoogtemaatvoering elektrische aansluitingen conform technische omschrijving.

De Driesbox is voorzien van een vloerverwarmingsverdeler. Mogelijk is een tweede verdeler noodzakelijk voor grotere appartementen.

Volgens de Nederlandse regelgeving mag een zone die smaller is dan 1,8m niet als oppervlakte van de verblijfsruimte worden meegerekend. De weergegeven oppervlakte op deze tekening is de netto oppervlakte exclusief deze zone.

## RENVOOI MATERIALEN

|   |                           |     |   |
|---|---------------------------|-----|---|
| ■ | constructief beton        | ▶   | entree woning                               |
| ■ | metselwerk baksteen       | #   | geïsoleerde deur zonder bovenlicht (geluid) |
| ■ | houtskeletbouw wand       | *   | bovenlicht binnenkozijn glas                |
| ■ | isolatie                  | ⊗   | bovenlicht binnenkozijn paneel              |
| ■ | binnenwand gasbeton       | □   | opstelplaats driesbox                       |
| ■ | metalstudwand             | wtw | warme terugwin unit                         |
| ■ | wandtegels                | wm  | opstelplaats wasmachine                     |
| ■ | vloertegels binnen        | wd  | opstelplaats droger                         |
| ■ | vloertegels buiten        | kl  | kruipluik                                   |
| ■ | dorpel                    | hwa | hemelwater afvoer                           |
| ■ | drainage (bij douchehoek) | ld  | loopdeur                                    |

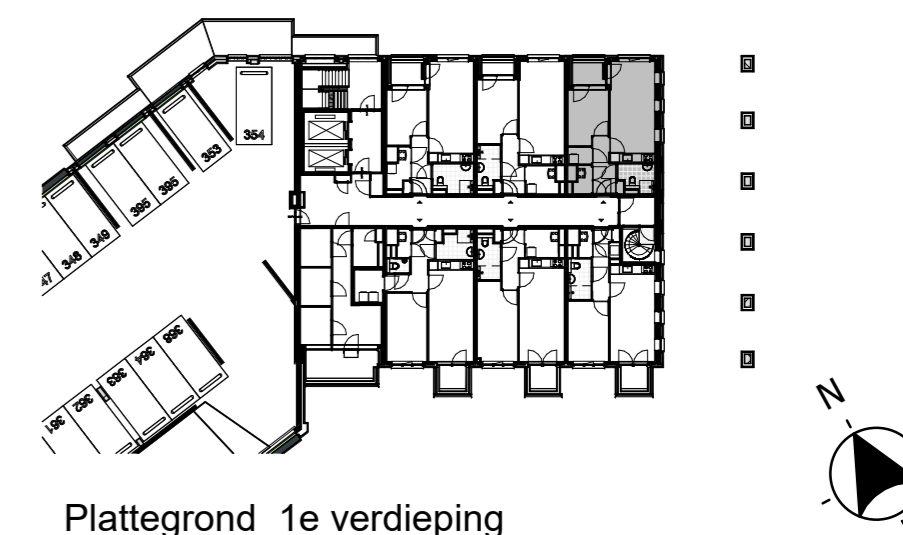
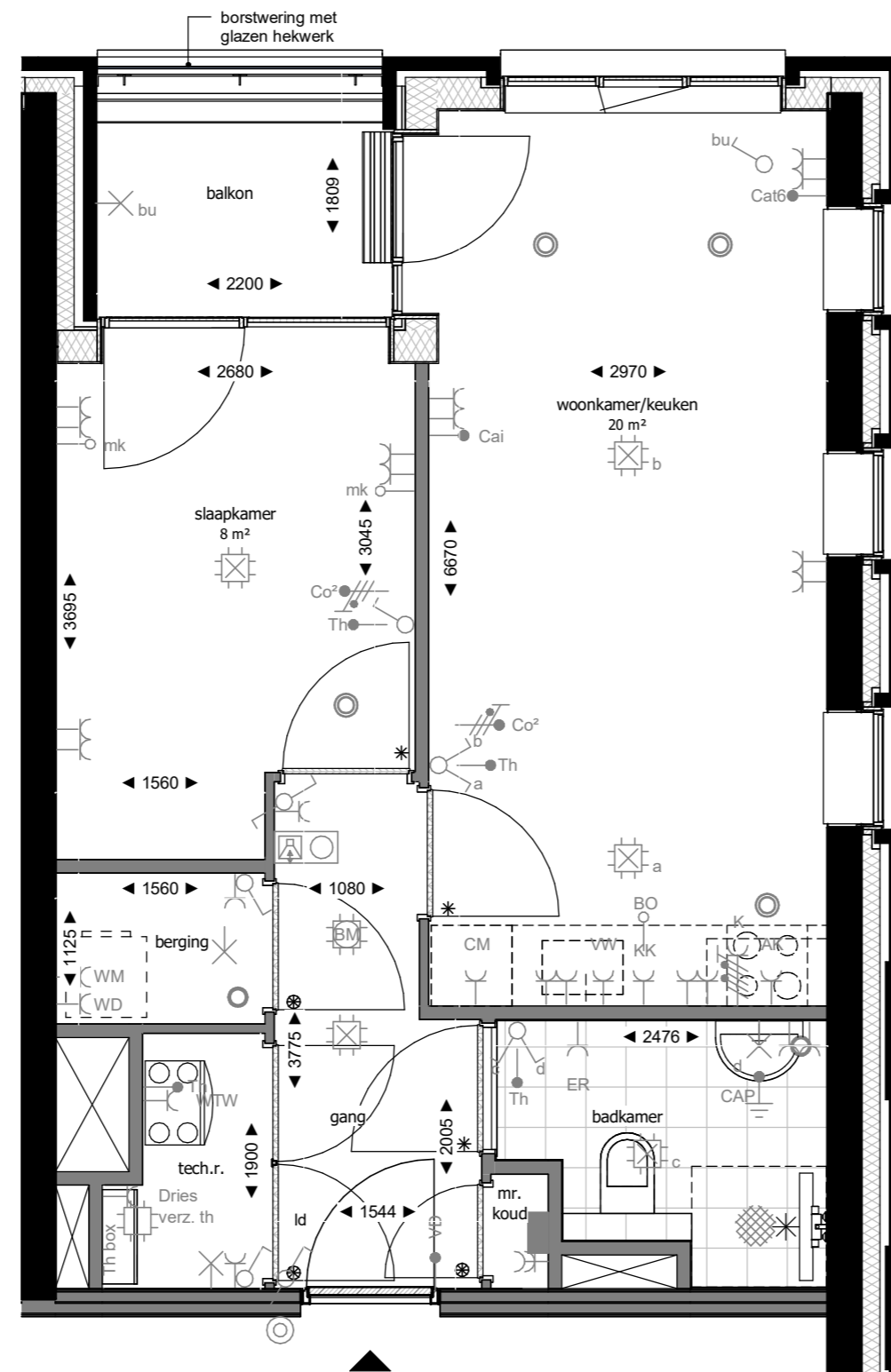

Plattegrond 1e verdieping



opgesteld  
www.hfb-groep.nl

Bouwnummer(s) 307

De Waaier

formaat A2  
schaal 1:50  
getekend/gewijzigd 01-06-2023

woningtype K4b

projectcode  
tekeningcode

21090 A3-KAO-K4b

De afbeelding is een machinaal vervaardigd tekening. Het is niet mogelijk om de afbeelding te kopiëren of te verspreiden. De afbeelding is auteursrechtelijk beschermd. De afbeelding is auteursrechtelijk beschermd. De afbeelding is auteursrechtelijk beschermd.



## RENVOOI INSTALLATIES

|   |  |
|---|--|
| — —  WTW Enkele wcd met randaarde t.b.v. WTW-unit       | —●— CAI Bedrade leiding Cai                          |
| — —  ER Enkele wcd met randaarde t.b.v. e-radiator      | —●— Dries Bedrade leiding Driesbox                   |
| — —  WD Enkele wcd met randaarde t.b.v. wasdroger       | —○— MK Loze leiding naar mk                          |
| — —  WM Enkele wcd met randaarde t.b.v. wasmachine      | —○— Bo Loze leiding Boiler                           |
| — —  CM Enkele wcd met randaarde t.b.v. Combi Magnetron | —●— cat6 Bedrade leiding Cat. 6 Data                 |
| — —  KK Enkele wcd met randaarde t.b.v. koelkast        | — —  CO <sup>2</sup> Bedrade leiding CO <sup>2</sup> |
| — —  VV Enkele wcd met randaarde t.b.v. vaatwasser      | —●— Th Bedrade leiding thermostaat                   |
| — —  AK Enkele wcd met randaarde t.b.v. afzuigkap       | —●— VD Bedrade leiding vrijloopdranger               |
| — —  Dries Enkele wcd met randaarde t.b.v. Driesbox     | ○ Inblaaspunt mechanische ventilatie                 |
| ⊕ Centraaldoos met aansluitpunt                         | ○ Afzuigpunt mechanische ventilatie                  |
| ⊗ Wandlichtpunt   | — —  Enkele wcd met randaarde spatwaterdicht         |
| ⊙ Enkelpolige schakelaar                                | ■ Groepenverdeelkast                                 |
| ⊙ Wisselschakelaar                                      | — —  K Perilex fornuisgroep 2x230V (7400W)           |
| ⊙ Serieschakelaar                                       | ⊕ Rookmelder 230V                                    |
| ⊙ Combinatie schakelaar en wcd                          | ⊕ Th Thermostaat verzameldoos                        |
| ⊙ Dubbele wcd met randaarde                             | ⊕ Beldrukker   |
| ⊙ Dubbele wcd met randaarde                             | ⊕ Videofoon installatie                              |
| ⊕ CAP Centraal aardpunt (achter spiegel)                |  |

Hoogtemaatvoering elektrische aansluitingen conform technische omschrijving.

De Driesbox is voorzien van een vloerverwarmingsverdeler. Mogelijk is een tweede verdeler noodzakelijk voor grotere appartementen.

Volgens de Nederlandse regelgeving mag een zone die smaller is dan 1,8m niet als oppervlakte van de verblijfsruimte worden meegerekend. De weergegeven oppervlakte op deze tekening is de netto oppervlakte exclusief deze zone.

## RENVOOI MATERIALEN

|                             |   |
|-----------------------------|---|
| ■ constructief beton        | ▶ entree woning                               |
| ■ metselwerk baksteen       | ■ geïsoleerde deur zonder bovenlicht (geluid) |
| ■ houtskeletbouw wand       | * bovenlicht binnenkozijn glas                |
| ■ isolatie                  | ⊕ bovenlicht binnenkozijn paneel              |
| ■ binnenwand gasbeton       | □ opstelplaats driesbox                       |
| ■ metalstudwand             | wtw warme terugwin unit                       |
| ■ wandtegels                | wm opstelplaats wasmachine                    |
| ■ vloertegels binnen        | wd opstelplaats droger                        |
| ■ vloertegels buiten        | kl kruipluik                                  |
| ■ dorpel                    | hwa hemelwater afvoer                         |
| ■ drainage (bij douchehoek) | ld loopdeur                                   |

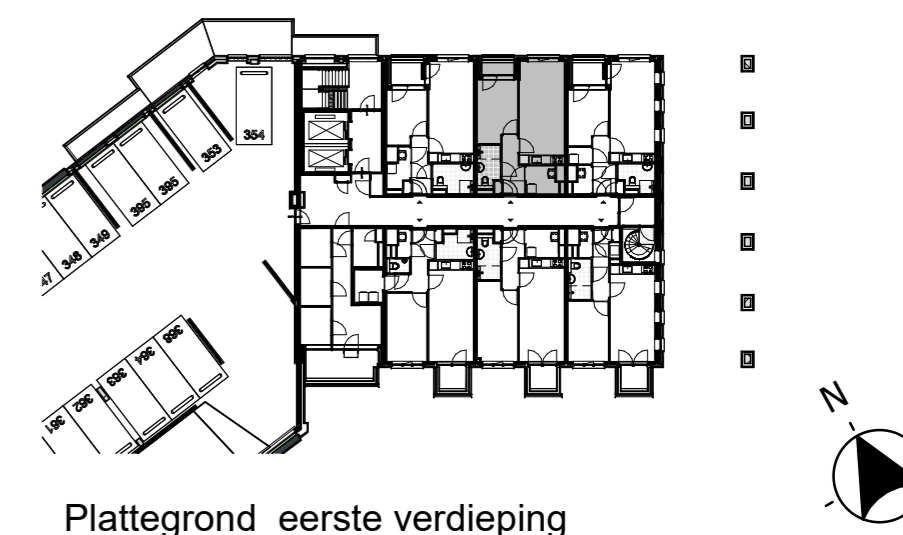
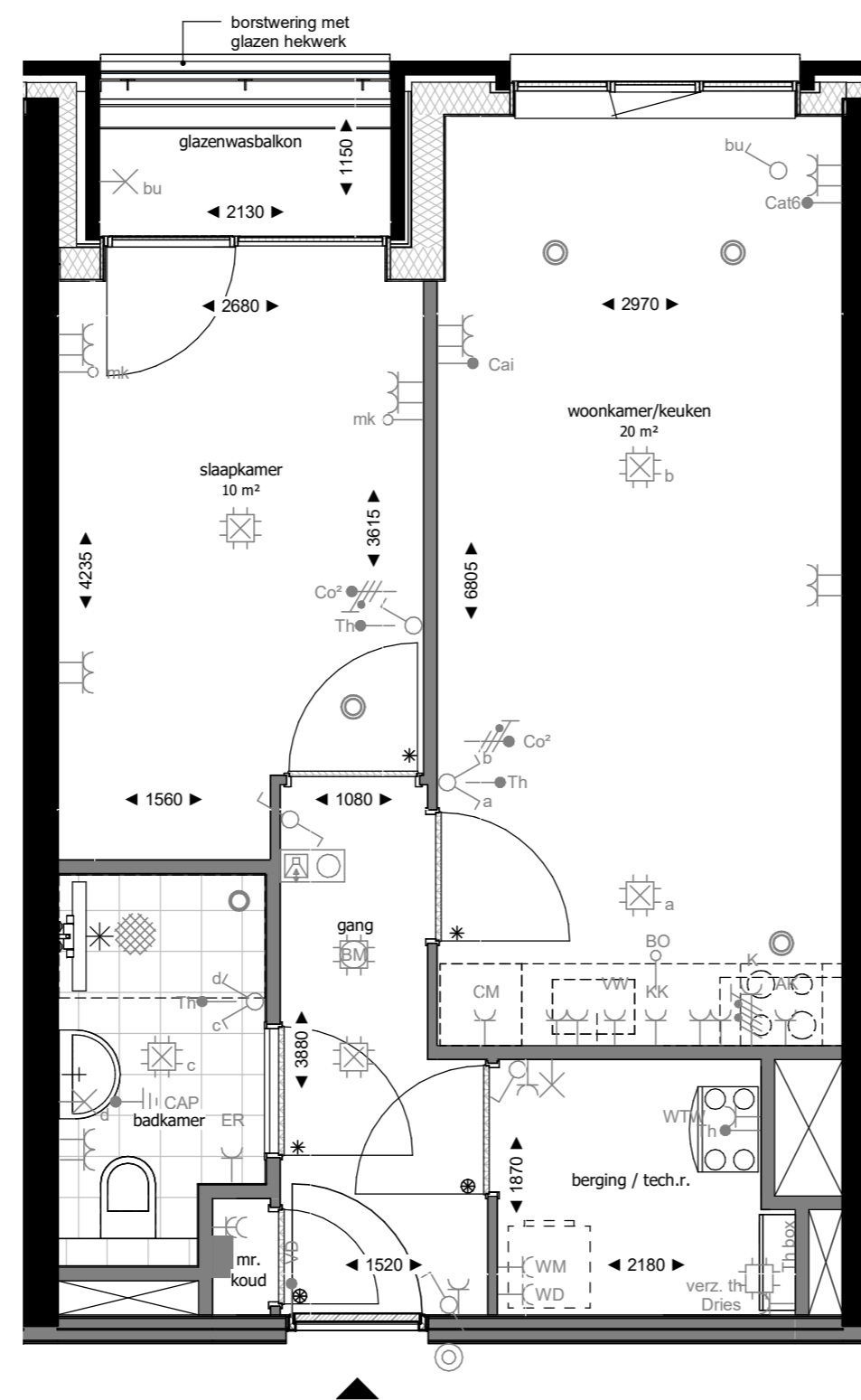

Plattegrond eerste verdieping

De afmetingen van de maaiveldpunten worden gegeven als 'binnen' maaiveldpunten en is exclusief afwijking. De meting en indeling van het keukenblok zijn indicatief en dienen t.b.v. aansluitpunten voor de 0 tekeningen. De plaats en afmetingen van de elektrische panelen zijn indicatief en kunnen nog wijzigen.



opgesteld  
www.hfb-groep.nl

Bouwnummer(s) 308

De Waaier

formaat A2  
schaal 1:50  
getekend/gewijzigd 01-06-2023

woningtype K5a

projectcode 21090  
tekeningcode A3-KAO-K5a

## RENVOOI INSTALLATIES

|  |   |
|--|---|
| WTW Enkele wcd met randaarde t.b.v. WTW-unit       | CAI Bedrade leiding Cai                         |
| ER Enkele wcd met randaarde t.b.v. e-radiator      | Dries Bedrade leiding Driesbox                  |
| WD Enkele wcd met randaarde t.b.v. wasdroger       | MK Loze leiding naar mk                         |
| WM Enkele wcd met randaarde t.b.v. wasmachine      | Bo Loze leiding Boiler                          |
| CM Enkele wcd met randaarde t.b.v. Combi Magnetron | cat6 Bedrade leiding Cat. 6 Data                |
| KK Enkele wcd met randaarde t.b.v. koelkast        | CO <sup>2</sup> Bedrade leiding CO <sup>2</sup> |
| VW Enkele wcd met randaarde t.b.v. vaatwasser      | Th Bedrade leiding thermostaat                  |
| AK Enkele wcd met randaarde t.b.v. afzuigkap       | VD Bedrade leiding vrijloopdranger              |
| Dries Enkele wcd met randaarde t.b.v. Driesbox     | Inblaaspunt mechanische ventilatie              |
| Centraaldoos met aansluitpunt                      | Afzuigpunt mechanische ventilatie               |
| Wandlichtpunt                                      | Enkele wcd met randaarde spatwaterdicht         |
| Enkelpolige schakelaar                             | Groepenverdeelkast                              |
| Wisselschakelaar                                   | Perilex fornuisgroep 2x230V (7400W)             |
| Serienschakelaar                                   | Rookmelder 230V                                 |
| Combinatie schakelaar en wcd                       | Thermostaat verzameldoos                        |
| Dubbele wcd met randaarde                          | Beldrukker                                      |
| Dubbele wcd met randaarde                          | Videofoon installatie                           |
| CAP Centraal aardpunt (achter spiegel)             |   |

Hoogtemaatvoering elektrische aansluitingen conform technische omschrijving.

De Driesbox is voorzien van een vloerverwarmingsverdeler. Mogelijk is een tweede verdeler noodzakelijk voor grotere appartementen.

Volgens de Nederlandse regelgeving mag een zone die smaller is dan 1,8m niet als oppervlakte van de verblijfsruimte worden meegerekend. De weergegeven oppervlakte op deze tekening is de netto oppervlakte exclusief deze zone.

## RENVOOI MATERIALEN

|                            |   |
|----------------------------|---|
| constructief beton         | entree woning                                 |
| metselwerk baksteen        | # geïsoleerde deur zonder bovenlicht (geluid) |
| houtskeletbouw wand        | * bovenlicht binnenkozijn glas                |
| isolatie                   | ⊗ bovenlicht binnenkozijn paneel              |
| binnenwand gasbeton        | opstelplaats driesbox                         |
| metalstudwand              | wtw warme terugwin unit                       |
| wandtegelerwerk            | wm opstelplaats wasmachine                    |
| vloertegels binnen         | wd opstelplaats droger                        |
| vloertegels buiten         | kl kruipluik                                  |
| dorpel                     | hwa hemelwater afvoer                         |
| draingoot (bij douchehoek) | ld loopdeur                                   |

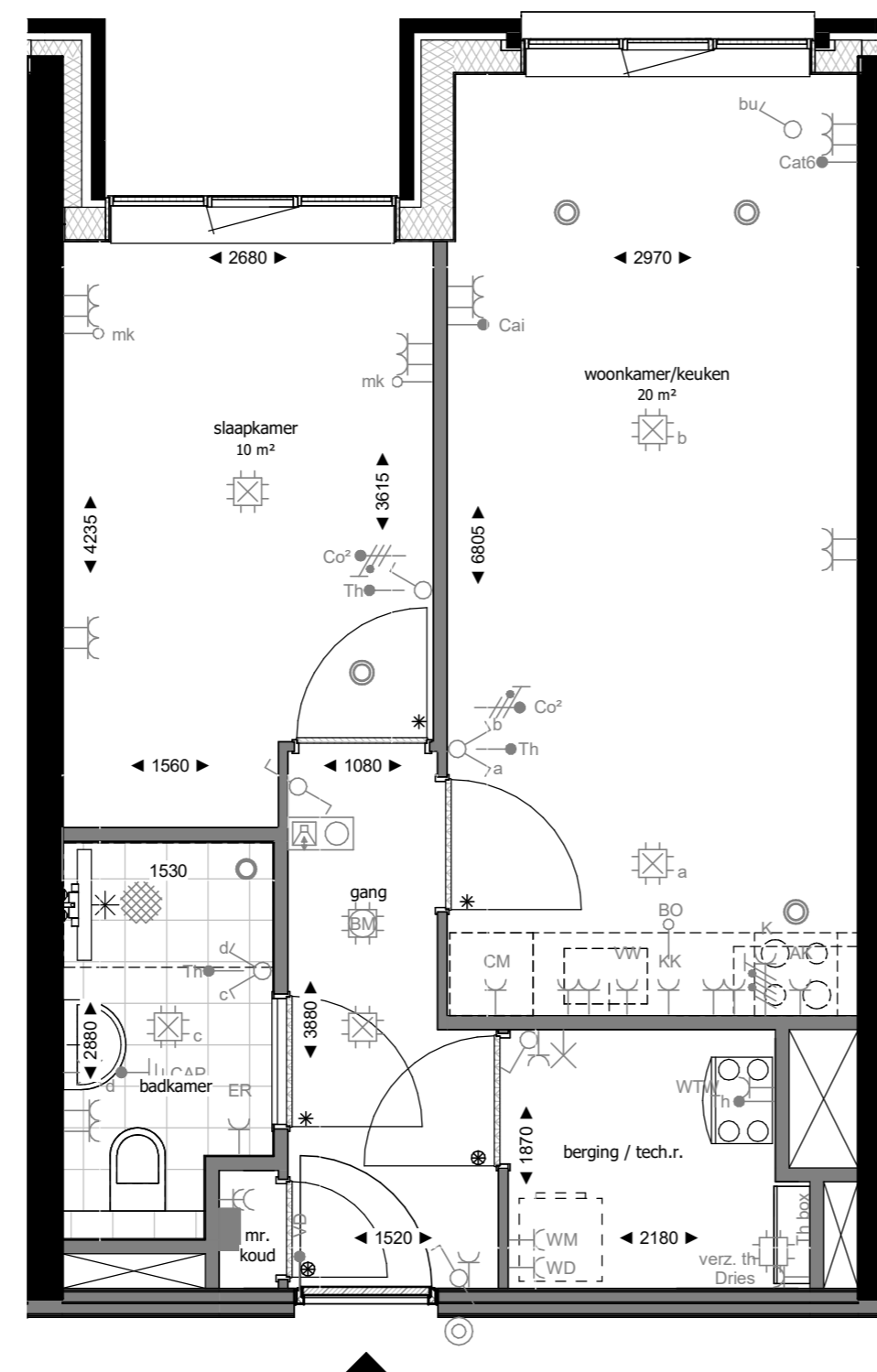

Plattegrond tweede verdieping



Bouwnummer(s) 313, 318, 326, 334, 342, 350, 358, 365, 372, 379



opgesteld  
www.hfb-groep.nl

De Waaier

formaat A2  
schaal 1:50  
getekend/gewijzigd 01-06-2023

woningtype K5b

projectcode 21090  
tekeningcode A3-KAO-K5b

De afbeelding is een machinale afbeelding van een tekening. Het is niet mogelijk om de afbeelding te kopiëren of te verspreiden. De afbeelding is auteursrechtelijk beschermd. De afbeelding is auteursrechtelijk beschermd. De afbeelding is auteursrechtelijk beschermd.

## RENVOOI INSTALLATIES

|  |   |
|--|---|
| WTW Enkele wcd met randaarde t.b.v. WTW-unit       | CAI Bedrade leiding Cai                         |
| ER Enkele wcd met randaarde t.b.v. e-radiator      | Dries Bedrade leiding Driesbox                  |
| WD Enkele wcd met randaarde t.b.v. wasdroger       | MK Loze leiding naar mk                         |
| WM Enkele wcd met randaarde t.b.v. wasmachine      | Bo Loze leiding Boiler                          |
| CM Enkele wcd met randaarde t.b.v. Combi Magnetron | cat6 Bedrade leiding Cat. 6 Data                |
| KK Enkele wcd met randaarde t.b.v. koelkast        | CO <sup>2</sup> Bedrade leiding CO <sup>2</sup> |
| VW Enkele wcd met randaarde t.b.v. vaatwasser      | Th Bedrade leiding thermostaat                  |
| AK Enkele wcd met randaarde t.b.v. afzuigkap       | VD Bedrade leiding vrijloopdranger              |
| Dries Enkele wcd met randaarde t.b.v. Driesbox     | Inblaaspunt mechanische ventilatie              |
| Centraaldoos met aansluitpunt                      | Afzuigpunt mechanische ventilatie               |
| Wandlichtpunt                                      | Enkele wcd met randaarde spatwaterdicht         |
| Enkelpolige schakelaar                             | Groepenverdeelkast                              |
| Wisselschakelaar                                   | Perilex fornuisgroep 2x230V (7400W)             |
| Serieschakelaar                                    | Rookmelder 230V                                 |
| Combinatie schakelaar en wcd                       | Thermostaat verzameldoos                        |
| Dubbele wcd met randaarde                          | Beldrukker                                      |
| Dubbele wcd met randaarde                          | Videofoon installatie                           |
| CAP Centraal aardpunt (achter spiegel)             |   |

Hoogtemaatvoering elektrische aansluitingen conform technische omschrijving.

De Driesbox is voorzien van een vloerverwarmingsverdeler. Mogelijk is een tweede verdeler noodzakelijk voor grotere appartementen.

Volgens de Nederlandse regelgeving mag een zone die smaller is dan 1,8m niet als oppervlakte van de verblijfsruimte worden meegerekend. De weergegeven oppervlakte op deze tekening is de netto oppervlakte exclusief deze zone.

## RENVOOI MATERIALEN

|                            |  |
|----------------------------|--|
| constructief beton         | entree woning                                |
| metselwerk baksteen        | # geïsoleerde deur zonder bovenlicht (geluk) |
| houtskeletbouw wand        | * bovenlicht binnenkozijn glas               |
| isolatie                   | ⊗ bovenlicht binnenkozijn paneel             |
| binnenwand gasbeton        | opstelplaats driesbox                        |
| metalstudwand              | wtw warme terugwin unit                      |
| wandtegелwerk              | wm opstelplaats wasmachine                   |
| vloertegels binnen         | wd opstelplaats droger                       |
| vloertegels buiten         | KI kruipluik                                 |
| dorpel                     | hwa hemelwater afvoer                        |
| draingoot (bij douchehoek) | ld loopdeur                                  |

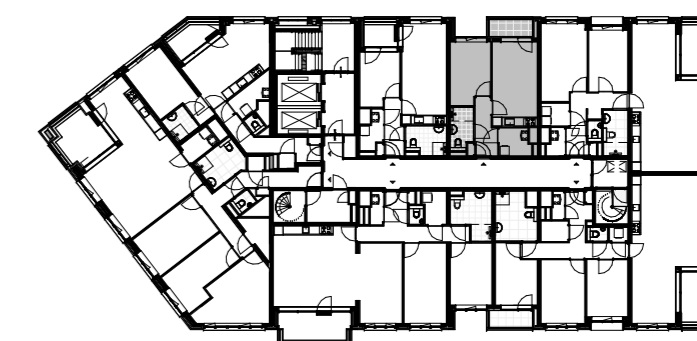
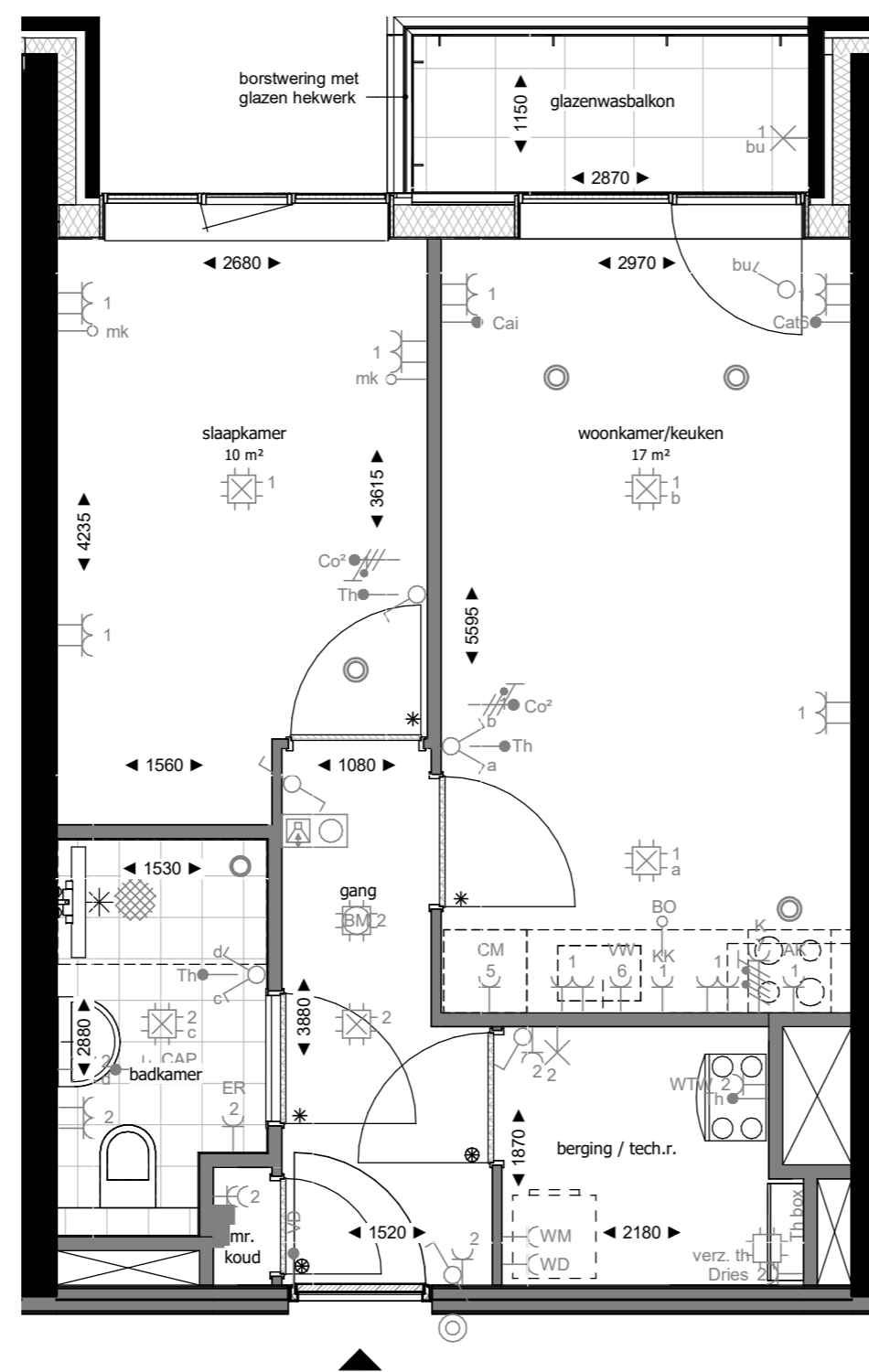

Plattegrond twaalfde verdieping



opgesteld  
www.hfb-groep.nl

Bouwnummer(s) 386

De Waaier

formaat A2  
schaal 1:50  
getekend/gewijzigd 01-06-2023

woningtype K6

projectcode 21090  
tekeningcode A3-KAO-K6

De afbeelding is een machinale afbeelding van een tekening. Het is niet mogelijk om de afbeelding te kopiëren of te verspreiden. De afbeelding is het auteursrecht van de afbeelding. De afbeelding is het auteursrecht van de afbeelding. De afbeelding is het auteursrecht van de afbeelding.



## RENVOOI INSTALLATIES

|       |   |                 |   |
|-------|---|-----------------|---|
| WTW   | Enkele wcd met randaarde t.b.v. WTW-unit        | CAI             | Bedrade leiding Cai                     |
| ER    | Enkele wcd met randaarde t.b.v. e-radiator      | Dries           | Bedrade leiding Driesbox                |
| WD    | Enkele wcd met randaarde t.b.v. wasdroger       | MK              | Loze leiding naar mk                    |
| WM    | Enkele wcd met randaarde t.b.v. wasmachine      | Bo              | Loze leiding Boiler                     |
| CM    | Enkele wcd met randaarde t.b.v. Combi Magnetron | cat6            | Bedrade leiding Cat. 6 Data             |
| KK    | Enkele wcd met randaarde t.b.v. koelkast        | CO <sup>2</sup> | Bedrade leiding CO <sup>2</sup>         |
| VW    | Enkele wcd met randaarde t.b.v. vaatwasser      | Th              | Bedrade leiding thermostaat             |
| AK    | Enkele wcd met randaarde t.b.v. afzuigkap       | VD              | Bedrade leiding vrijloopdranger         |
| Dries | Enkele wcd met randaarde t.b.v. Driesbox        | ⊙               | Inblaaspunt mechanische ventilatie      |
| ⊙     | Centraaldoos met aansluitpunt                   | ⊙               | Afzuigpunt mechanische ventilatie       |
| ⊙     | Wandlichtpunt                                   | ⊙               | Enkele wcd met randaarde spatwaterdicht |
| ⊙     | Enkelpolige schakelaar                          | ■               | Groepenverdeelkast                      |
| ⊙     | Wisselschakelaar                                | ⊙               | Perilex fornuisgroep 2x230V (7400W)     |
| ⊙     | Serienschakelaar                                | ⊙               | Rookmelder 230V                         |
| ⊙     | Combinatie schakelaar en wcd                    | ⊙               | Thermostaat verzameldoos                |
| ⊙     | Dubbele wcd met randaarde                       | ⊙               | Beldrukker                              |
| ⊙     | Dubbele wcd met randaarde                       | ⊙               | Videofoon installatie                   |
| ⊙     | CAP Centraal aardpunt (achter spiegel)          |                 |   |



Hoogtemaatvoering elektrische aansluitingen conform technische omschrijving.

De Driesbox is voorzien van een vloerverwarmingsverdeler. Mogelijk is een tweede verdeler noodzakelijk voor grotere appartementen.

Volgens de Nederlandse regelgeving mag een zone die smaller is dan 1,8m niet als oppervlakte van de verblijfsruimte worden meegerekend. De weergegeven oppervlakte op deze tekening is de netto oppervlakte exclusief deze zone.

## RENVOOI MATERIALEN

|   |                            |     |   |
|---|----------------------------|-----|---|
| ■ | constructief beton         | ▶   | entree woning                               |
| ■ | metselwerk baksteen        | #   | geïsoleerde deur zonder bovenlicht (geluid) |
| ■ | houtskeletbouw wand        | *   | bovenlicht binnenkozijn glas                |
| ■ | isolatie                   | ⊙   | bovenlicht binnenkozijn paneel              |
| ■ | binnenwand gasbeton        | ⊙   | opstelplaats driesbox                       |
| ■ | metalstudwand              | wtw | warme terugwin unit                         |
| ■ | wandtegels                 | wm  | opstelplaats wasmachine                     |
| ■ | vloertegels binnen         | wd  | opstelplaats droger                         |
| ■ | vloertegels buiten         | kl  | kruipluik                                   |
| ■ | dorpel                     | hwa | hemelwater afvoer                           |
| ■ | draingoot (bij douchehoek) | ld  | loopdeur                                    |

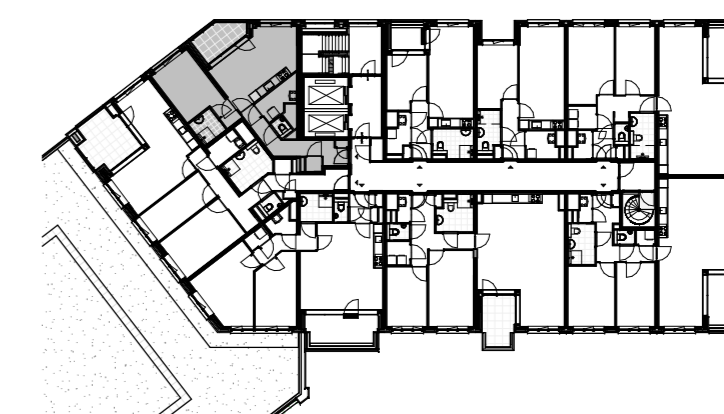

Plattegrond vierde verdieping



De afgebeelde maatvoering moet worden gelezen als 'voor' maatvoering en is exclusief afwijking. De maat en indeling van het keukenblok zijn indicatief en dienen t.b.v. aansluitpunten voor de O tekeningen. De plaats en afstanden van de elektrische punten zijn indicatief en kunnen nog wijzigen.



opgesteld  
www.hfb-groep.nl

Bouwnummer(s) 320

De Waaier

formaat A2  
schaal 1:50  
getekend/gewijzigd 01-06-2023

woningtype K7a

projectcode 21090  
tekeningcode A3-KAO-K7a

## RENVOOI INSTALLATIES

|       |   |                 |   |
|-------|---|-----------------|---|
| WTW   | Enkele wcd met randaarde t.b.v. WTW-unit        | CAI             | Bedrade leiding Cai                     |
| ER    | Enkele wcd met randaarde t.b.v. e-radiator      | Dries           | Bedrade leiding Driesbox                |
| WD    | Enkele wcd met randaarde t.b.v. wasdroger       | MK              | Loze leiding naar mk                    |
| WM    | Enkele wcd met randaarde t.b.v. wasmachine      | Bo              | Loze leiding Boiler                     |
| CM    | Enkele wcd met randaarde t.b.v. Combi Magnetron | cat6            | Bedrade leiding Cat. 6 Data             |
| KK    | Enkele wcd met randaarde t.b.v. koelkast        | CO <sup>2</sup> | Bedrade leiding CO <sup>2</sup>         |
| VW    | Enkele wcd met randaarde t.b.v. vaatwasser      | Th              | Bedrade leiding thermostaat             |
| AK    | Enkele wcd met randaarde t.b.v. afzuigkap       | VD              | Bedrade leiding vrijloopdranger         |
| Dries | Enkele wcd met randaarde t.b.v. Driesbox        | ⊙               | Inblaaspunt mechanische ventilatie      |
| ⊙     | Centraaldoos met aansluitpunt                   | ⊙               | Afzuigpunt mechanische ventilatie       |
| ⊙     | Wandlichtpunt                                   | ⊙               | Enkele wcd met randaarde spatwaterdicht |
| ⊙     | Enkelpolige schakelaar                          | ■               | Groepenverdeelkast                      |
| ⊙     | Wisselschakelaar                                | ⊙               | Perilex fornuisgroep 2x230V (7400W)     |
| ⊙     | Serieschakelaar                                 | ⊙               | Rookmelder 230V                         |
| ⊙     | Combinatie schakelaar en wcd                    | ⊙               | Thermostaat verzameldoos                |
| ⊙     | Dubbele wcd met randaarde                       | ⊙               | Beldrukker                              |
| ⊙     | Dubbele wcd met randaarde                       | ⊙               | Videfoon installatie                    |
| ⊙     | CAP Centraal aardpunt (achter spiegel)          |                 |   |

Hoogtemaatvoering elektrische aansluitingen conform technische omschrijving.

De Driesbox is voorzien van een vloerverwarmingsverdeler. Mogelijk is een tweede verdeler noodzakelijk voor grotere appartementen.

Volgens de Nederlandse regelgeving mag een zone die smaller is dan 1,8m niet als oppervlakte van de verblijfsruimte worden meegerekend. De weergegeven oppervlakte op deze tekening is de netto oppervlakte exclusief deze zone.

## RENVOOI MATERIALEN

|   |                            |     |   |
|---|----------------------------|-----|---|
| ■ | constructief beton         | ▶   | entree woning                               |
| ■ | metselwerk baksteen        | #   | geïsoleerde deur zonder bovenlicht (geluid) |
| ■ | houtskeletbouw wand        | *   | bovenlicht binnenkozijn glas                |
| ■ | isolatie                   | ⊗   | bovenlicht binnenkozijn paneel              |
| ■ | binnenwand gasbeton        | □   | opstelplaats driesbox                       |
| ■ | metalstudwand              | wtw | warme terugwin unit                         |
| ■ | wandtegels                 | wm  | opstelplaats wasmachine                     |
| ■ | vloertegels binnen         | wd  | opstelplaats droger                         |
| ■ | vloertegels buiten         | kl  | kruipluik                                   |
| ■ | dorpel                     | hwa | hemelwater afvoer                           |
| ■ | draingoot (bij douchehoek) | ld  | loopdeur                                    |

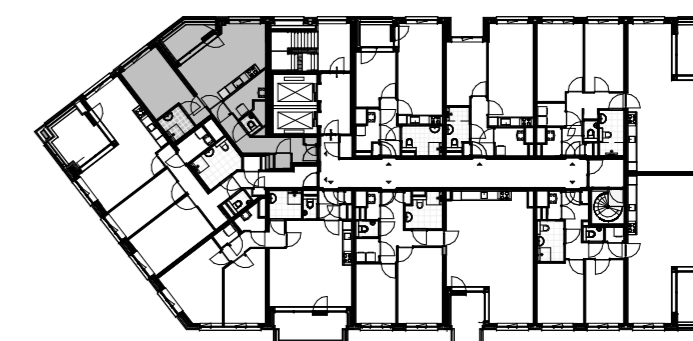
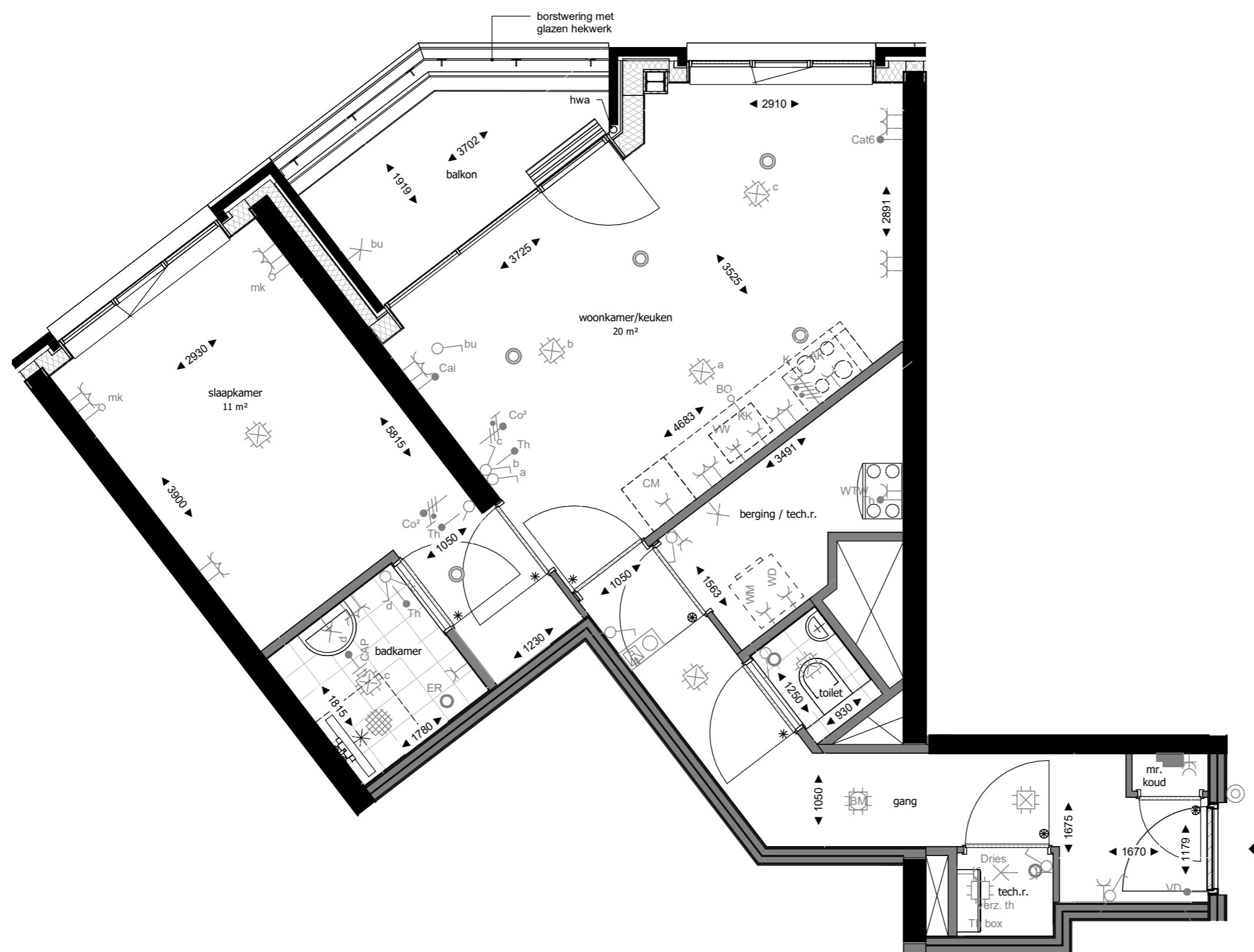

Plattegrond vijfde verdieping



opgesteld  
www.hfb-groep.nl

Bouwnummer(s) 328, 336, 344, 352, 360, 367, 374, 381

De Waaier

formaat A2  
schaal 1:50  
getekend/gewijzigd 01-06-2023

woningtype K7b

projectcode  
tekeningcode

21090 A3-KAO-K7b

De afbeelding is een machinaal vervaardigd tekening. Het is niet mogelijk om de afbeelding te kopiëren of te verspreiden. De afbeelding is auteursrechtelijk beschermd. De afbeelding is auteursrechtelijk beschermd. De afbeelding is auteursrechtelijk beschermd.

## RENVOOI INSTALLATIES

|  |   |
|--|---|
| WTW Enkele wcd met randaarde t.b.v. WTW-unit       | CAI Bedrade leiding Cai                         |
| ER Enkele wcd met randaarde t.b.v. e-radiator      | Dries Bedrade leiding Driesbox                  |
| WD Enkele wcd met randaarde t.b.v. wasdroger       | MK Loze leiding naar mk                         |
| WM Enkele wcd met randaarde t.b.v. wasmachine      | Bo Loze leiding Boiler                          |
| CM Enkele wcd met randaarde t.b.v. Combi Magnetron | cat6 Bedrade leiding Cat. 6 Data                |
| KK Enkele wcd met randaarde t.b.v. koelkast        | CO <sup>2</sup> Bedrade leiding CO <sup>2</sup> |
| VW Enkele wcd met randaarde t.b.v. vaatwasser      | Th Bedrade leiding thermostaat                  |
| AK Enkele wcd met randaarde t.b.v. afzuigkap       | VD Bedrade leiding vrijloopdranger              |
| Dries Enkele wcd met randaarde t.b.v. Driesbox     | Inblaaspunt mechanische ventilatie              |
| Centraaldoos met aansluitpunt                      | Afzuigpunt mechanische ventilatie               |
| Wandlichtpunt                                      | Enkele wcd met randaarde spatwaterdicht         |
| Enkelpolige schakelaar                             | Groepenverdeelkast                              |
| Wisselschakelaar                                   | Perilex fornuisgroep 2x230V (7400W)             |
| Serienschakelaar                                   | Roommelder 230V                                 |
| Combinatie schakelaar en wcd                       | Thermostaat verzameldoos                        |
| Dubbele wcd met randaarde                          | Beldrukker                                      |
| Dubbele wcd met randaarde                          | Videofoon installatie                           |
| CAP Centraal aardpunt (achter spiegel)             |   |

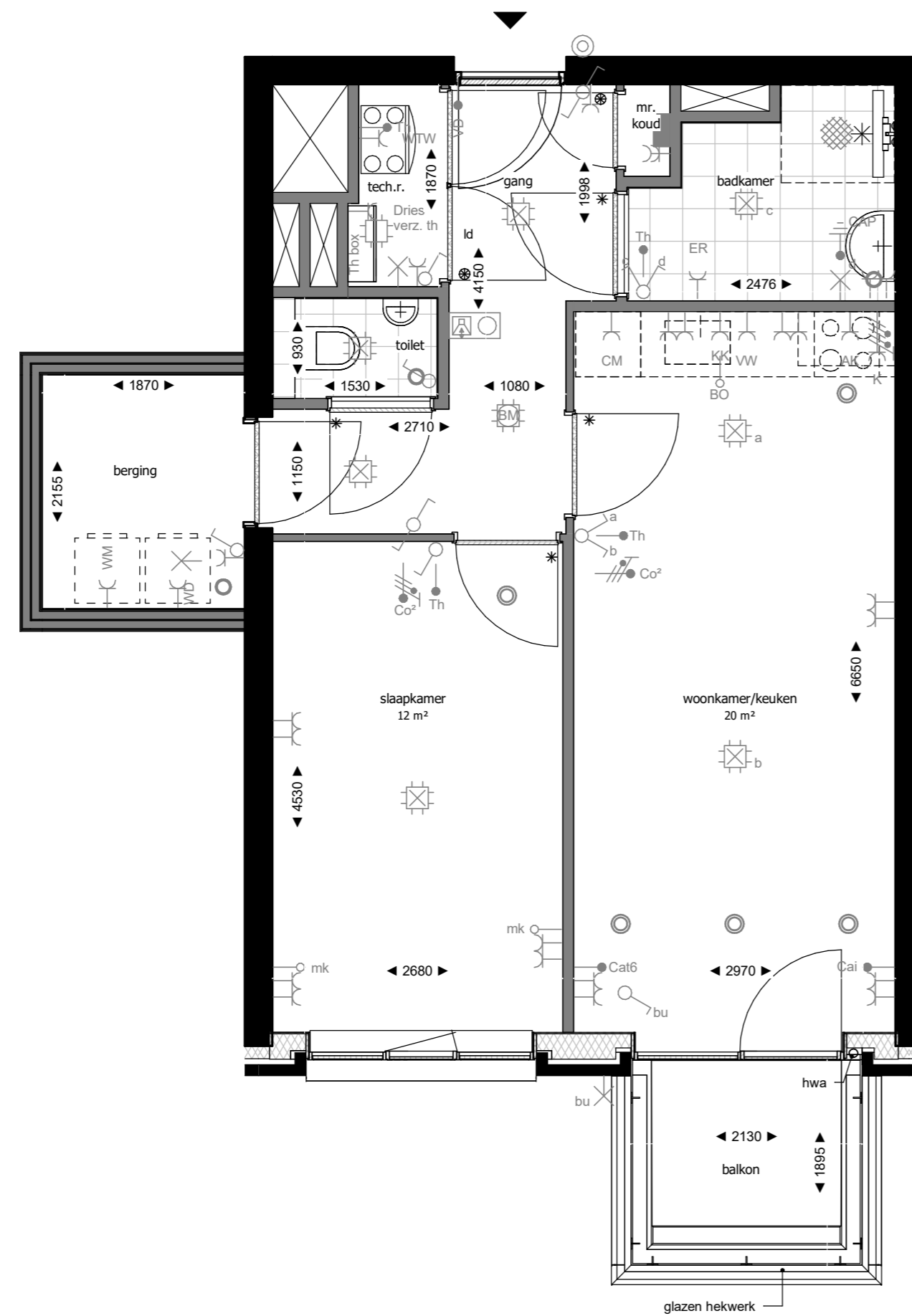

Hoogtemaatvoering elektrische aansluitingen conform technische omschrijving.

De Driesbox is voorzien van een vloerverwarmingsverdeler. Mogelijk is een tweede verdeler noodzakelijk voor grotere appartementen.

Volgens de Nederlandse regelgeving mag een zone die smaller is dan 1,8m niet als oppervlakte van de verblijfsruimte worden meegerekend. De weergegeven oppervlakte op deze tekening is de netto oppervlakte exclusief deze zone.

## RENVOOI MATERIELEN

|                            |   |
|----------------------------|---|
| constructief beton         | entree woning                               |
| metselwerk baksteen        | geïsoleerde deur zonder bovenlicht (geluid) |
| houtskeletbouw wand        | bovenlicht binnenkozijn glas                |
| isolatie                   | bovenlicht binnenkozijn paneel              |
| binnenwand gasbeton        | opstelplaats driesbox                       |
| metalstudwand              | wtw warme terugwin unit                     |
| wandtegels                 | wm opstelplaats wasmachine                  |
| vloertegels binnen         | wd opstelplaats droger                      |
| vloertegels buiten         | kl kruipluik                                |
| dorpel                     | hwa hemelwater afvoer                       |
| draingoot (bij douchehoek) | ld loopdeur                                 |

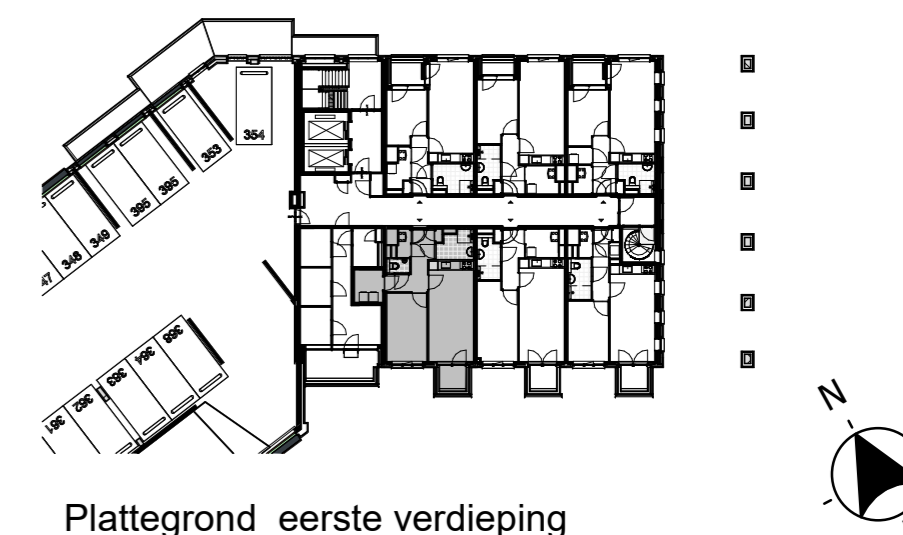

Plattegrond eerste verdieping



opgesteld  
www.hfb-groep.nl

Bouwnummer(s) 304

De Waaier

formaat A2  
schaal 1:50  
getekend/gewijzigd 01-06-2023

woningtype K8

projectcode 21090  
tekeningcode A3-KAO-K8

De afbeelding is een machinaal vervaardigd tekening. Het is niet mogelijk om de afbeelding te kopiëren of te verspreiden. De afbeelding is auteursrechtelijk beschermd. De afbeelding is auteursrechtelijk beschermd. De afbeelding is auteursrechtelijk beschermd.



## RENVOOI INSTALLATIES

|  |   |
|--|---|
| WTW Enkele wcd met randaarde t.b.v. WTW-unit       | CAI Bedrade leiding Cai                         |
| ER Enkele wcd met randaarde t.b.v. e-radiator      | Dries Bedrade leiding Driesbox                  |
| WD Enkele wcd met randaarde t.b.v. wasdroger       | MK Loze leiding naar mk                         |
| WM Enkele wcd met randaarde t.b.v. wasmachine      | Bo Loze leiding Boiler                          |
| CM Enkele wcd met randaarde t.b.v. Combi Magnetron | cat6 Bedrade leiding Cat. 6 Data                |
| KK Enkele wcd met randaarde t.b.v. koelkast        | CO <sup>2</sup> Bedrade leiding CO <sup>2</sup> |
| VW Enkele wcd met randaarde t.b.v. vaatwasser      | Th Bedrade leiding thermostaat                  |
| AK Enkele wcd met randaarde t.b.v. afzuigkap       | VD Bedrade leiding vrijloopdranger              |
| Dries Enkele wcd met randaarde t.b.v. Driesbox     | Inblaaspunt mechanische ventilatie              |
| Centraaldoos met aansluitpunt                      | Afzuigpunt mechanische ventilatie               |
| Wandlichtpunt                                      | Enkele wcd met randaarde spatwaterdicht         |
| Enkelpolige schakelaar                             | Groepenverdeelkast                              |
| Wisselschakelaar                                   | Perilex fornuisgroep 2x230V (7400W)             |
| Serienschakelaar                                   | Roommelder 230V                                 |
| Combinatie schakelaar en wcd                       | Thermostaat verzameldoos                        |
| Dubbele wcd met randaarde                          | Beldrukker                                      |
| Dubbele wcd met randaarde                          | Videofoon installatie                           |
| CAP Centraal aardpunt (achter spiegel)             |   |

Hoogtemaatvoering elektrische aansluitingen conform technische omschrijving.

De Driesbox is voorzien van een vloerverwarmingsverdeler. Mogelijk is een tweede verdeler noodzakelijk voor grotere appartementen.

Volgens de Nederlandse regelgeving mag een zone die smaller is dan 1,8m niet als oppervlakte van de verblijfsruimte worden meegerekend. De weergegeven oppervlakte op deze tekening is de netto oppervlakte exclusief deze zone.

## RENVOOI MATERIALEN

|                            |   |
|----------------------------|---|
| constructief beton         | entree woning                                 |
| metselwerk baksteen        | # geïsoleerde deur zonder bovenlicht (geluid) |
| houtskeletbouw wand        | * bovenlicht binnenkozijn glas                |
| isolatie                   | ⊗ bovenlicht binnenkozijn paneel              |
| binnenwand gasbeton        | opstelplaats driesbox                         |
| metalstudwand              | wtw warmte terugwin unit                      |
| wandtegelerwerk            | wm opstelplaats wasmachine                    |
| vloertegels binnen         | wd opstelplaats droger                        |
| vloertegels buiten         | kl kruipluik                                  |
| dorpel                     | hwa hemelwater afvoer                         |
| draingoot (bij douchehoek) | ld loopdeur                                   |

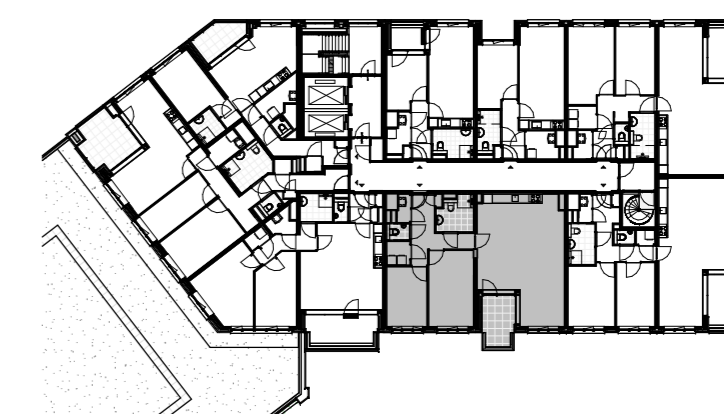
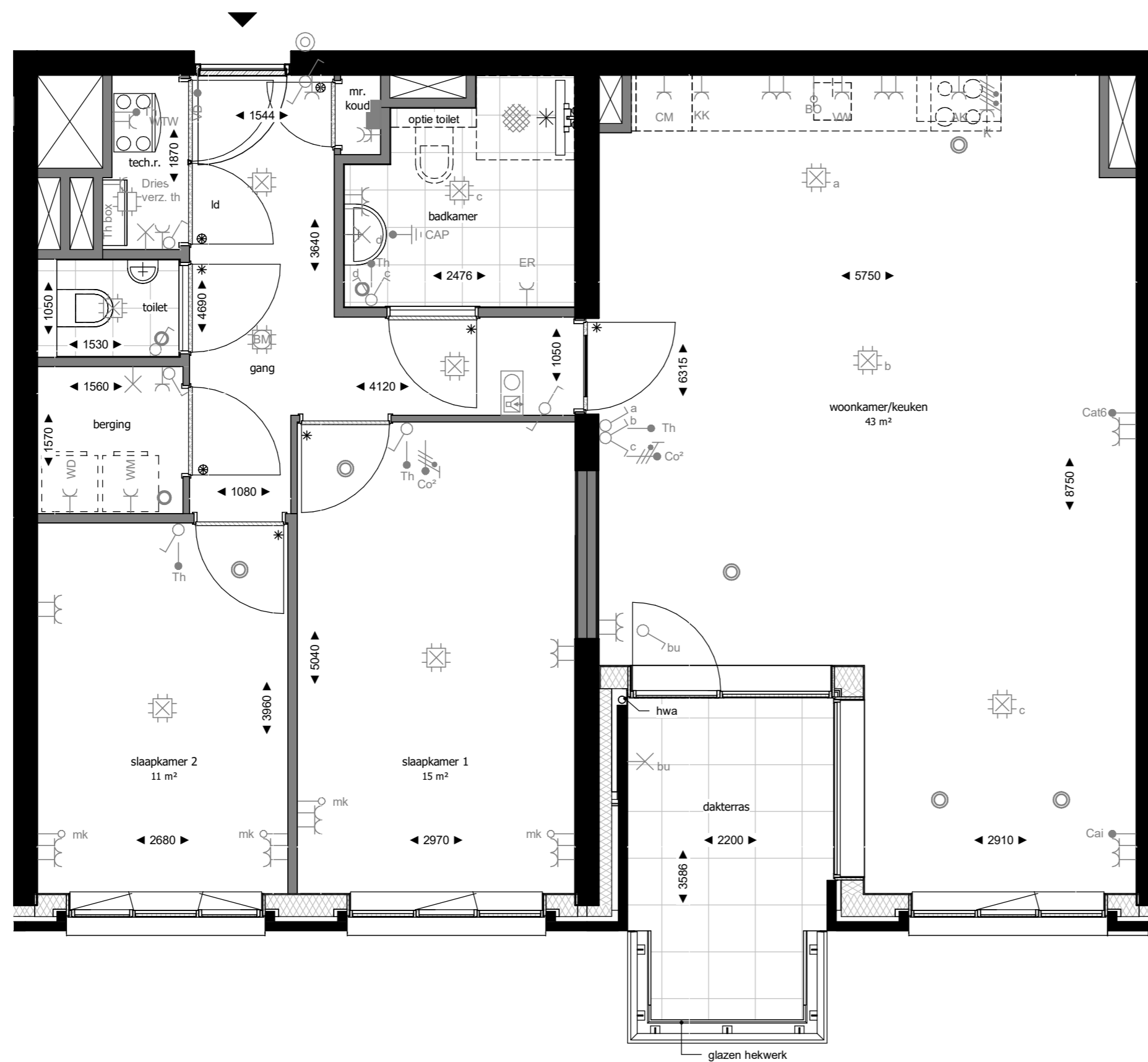

Plattegrond vierde verdieping



De afgeleverde tekening moet worden gelezen als 'voor' matekening en is exclusief afwijking. De met de inleiding van het tekenblad zijn indicatief en dienen t.b.v. aansluitpunten voor de 0 tekeningen. De plaats en afmetingen van de deuren kunnen nog wijzigen.



opgesteld  
www.hfb-groep.nl

Bouwnummer(s) 323

De Waaier

formaat A2  
schaal 1:50  
getekend/gewijzigd 01-06-2023

woningtype N1a

projectcode  
tekeningcode

21090 A3-KAO-N1a

## RENVOOI INSTALLATIES

|       |   |                 |   |
|-------|---|-----------------|---|
| WTW   | Enkele wcd met randaarde t.b.v. WTW-unit        | CAI             | Bedrade leiding Cai                     |
| ER    | Enkele wcd met randaarde t.b.v. e-radiator      | Dries           | Bedrade leiding Driesbox                |
| WD    | Enkele wcd met randaarde t.b.v. wasdroger       | MK              | Loze leiding naar mk                    |
| WM    | Enkele wcd met randaarde t.b.v. wasmachine      | Bo              | Loze leiding Boiler                     |
| CM    | Enkele wcd met randaarde t.b.v. Combi Magnetron | cat6            | Bedrade leiding Cat. 6 Data             |
| KK    | Enkele wcd met randaarde t.b.v. koelkast        | CO <sup>2</sup> | Bedrade leiding CO <sup>2</sup>         |
| VW    | Enkele wcd met randaarde t.b.v. vaatwasser      | Th              | Bedrade leiding thermostaat             |
| AK    | Enkele wcd met randaarde t.b.v. afzuigkap       | VD              | Bedrade leiding vrijloopdranger         |
| Dries | Enkele wcd met randaarde t.b.v. Driesbox        | ⊙               | Inblaaspunt mechanische ventilatie      |
| ⊙     | Centraaldoos met aansluitpunt                   | ⊙               | Afzuigpunt mechanische ventilatie       |
| ⊙     | Wandlichtpunt                                   | ⊙               | Enkele wcd met randaarde spatwaterdicht |
| ⊙     | Enkelpolige schakelaar                          | ■               | Groepenverdeelkast                      |
| ⊙     | Wisselschakelaar                                | ⊙               | Perilex fornuisgroep 2x230V (7400W)     |
| ⊙     | Serienschakelaar                                | ⊙               | Roommelder 230V                         |
| ⊙     | Combinatie schakelaar en wcd                    | ⊙               | Thermostaat verzameldoos                |
| ⊙     | Dubbele wcd met randaarde                       | ⊙               | Beldrukker                              |
| ⊙     | Dubbele wcd met randaarde                       | ⊙               | Videofoon installatie                   |
| CAP   | Centraal aardpunt (achter spiegel)              |                 |   |

Hoogtemaatvoering elektrische aansluitingen conform technische omschrijving.

De Driesbox is voorzien van een vloerverwarmingsverdeler. Mogelijk is een tweede verdeler noodzakelijk voor grotere appartementen.

Volgens de Nederlandse regelgeving mag een zone die smaller is dan 1,8m niet als oppervlakte van de verblijfsruimte worden meegerekend. De weergegeven oppervlakte op deze tekening is de netto oppervlakte exclusief deze zone.

## RENVOOI MATERIALEN

|   |                            |     |   |
|---|----------------------------|-----|---|
| ■ | constructief beton         | ▶   | entree woning                               |
| ■ | metselwerk baksteen        | #   | geïsoleerde deur zonder bovenlicht (gelukt) |
| ■ | houtskeletbouw wand        | *   | bovenlicht binnenkozijn glas                |
| ■ | isolatie                   | ⊙   | bovenlicht binnenkozijn paneel              |
| ■ | binnenwand gasbeton        | ⊙   | opstelplaats driesbox                       |
| ■ | metalstudwand              | wtw | warme terugwin unit                         |
| ■ | wandtegels                 | wm  | opstelplaats wasmachine                     |
| ■ | vloertegels binnen         | wd  | opstelplaats droger                         |
| ■ | vloertegels buiten         | kl  | kruipluik                                   |
| ■ | dorpel                     | hwa | hemelwater afvoer                           |
| ■ | draingoot (bij douchehoek) | ld  | loopdeur                                    |

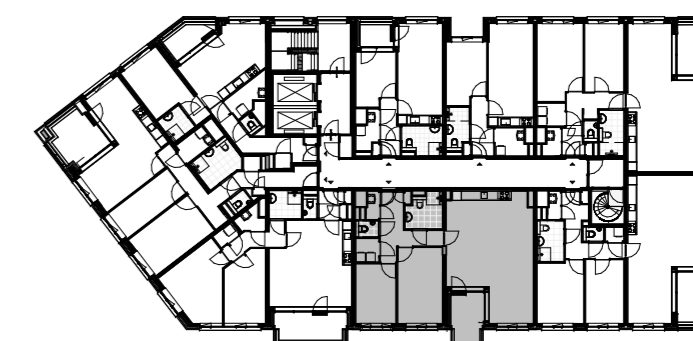
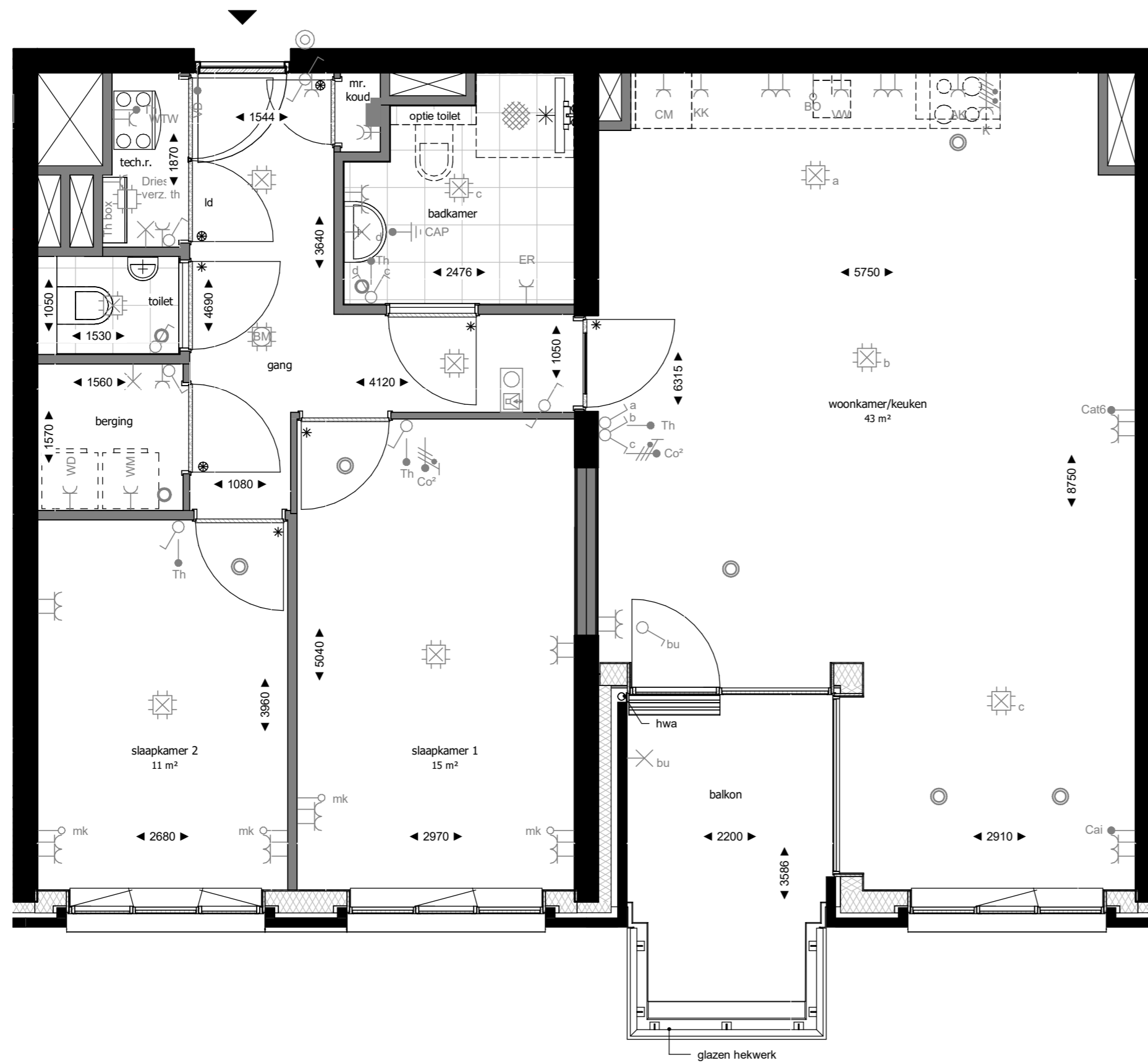

Plattegrond vijfde verdieping



opgesteld  
www.hfb-groep.nl

Bouwnummer(s) 331, 339, 347, 355

De Waaier

formaat A2  
schaal 1:50  
getekend/gewijzigd 01-06-2023

woningtype N1b

projectcode 21090  
tekeningcode A3-KAO-N1b

De afbeelding is een machinale afbeelding van een tekening. Het is niet mogelijk om de afbeelding te kopiëren of te verspreiden. De afbeelding is een machinale afbeelding van een tekening. Het is niet mogelijk om de afbeelding te kopiëren of te verspreiden.

## RENVOOI INSTALLATIES

|       |   |                 |   |
|-------|---|-----------------|---|
| WTW   | Enkele wcd met randaarde t.b.v. WTW-unit        | CAI             | Bedrade leiding Cai                     |
| ER    | Enkele wcd met randaarde t.b.v. e-radiator      | Dries           | Bedrade leiding Driesbox                |
| WD    | Enkele wcd met randaarde t.b.v. wasdroger       | MK              | Loze leiding naar mk                    |
| WM    | Enkele wcd met randaarde t.b.v. wasmachine      | Bo              | Loze leiding Boiler                     |
| CM    | Enkele wcd met randaarde t.b.v. Combi Magnetron | cat6            | Bedrade leiding Cat. 6 Data             |
| KK    | Enkele wcd met randaarde t.b.v. koelkast        | CO <sup>2</sup> | Bedrade leiding CO <sup>2</sup>         |
| VW    | Enkele wcd met randaarde t.b.v. vaatwasser      | Th              | Bedrade leiding thermostaat             |
| AK    | Enkele wcd met randaarde t.b.v. afzuigkap       | VD              | Bedrade leiding vrijloopdranger         |
| Dries | Enkele wcd met randaarde t.b.v. Driesbox        | ⊙               | Inblaaspunt mechanische ventilatie      |
| ⊙     | Centraaldoos met aansluitpunt                   | ⊙               | Afzuigpunt mechanische ventilatie       |
| ⊙     | Wandlichtpunt                                   | —               | Enkele wcd met randaarde spatwaterdicht |
| ⊙     | Enkelpolige schakelaar                          | ■               | Groepenverdeelkast                      |
| ⊙     | Wisselschakelaar                                | ⊙               | Perilex fornuisgroep 2x230V (7400W)     |
| ⊙     | Serienschakelaar                                | ⊙               | Roommelder 230V                         |
| ⊙     | Combinatie schakelaar en wcd                    | ⊙               | Thermostaat verzameldoos                |
| ⊙     | Dubbele wcd met randaarde                       | ⊙               | Beldrukker                              |
| ⊙     | Dubbele wcd met randaarde                       | ⊙               | Videofoon installatie                   |
| ⊙     | CAP Centraal aardpunt (achter spiegel)          |                 |   |

Hoogtemaatvoering elektrische aansluitingen conform technische omschrijving.

De Driesbox is voorzien van een vloerverwarmingsverdeler. Mogelijk is een tweede verdeler noodzakelijk voor grotere appartementen.

Volgens de Nederlandse regelgeving mag een zone die smaller is dan 1,8m niet als oppervlakte van de verblijfsruimte worden meegerekend. De weergegeven oppervlakte op deze tekening is de netto oppervlakte exclusief deze zone.

## RENVOOI MATERIELEN

|   |                            |     |   |
|---|----------------------------|-----|---|
| ■ | constructief beton         | ▶   | entree woning                               |
| ■ | metselwerk baksteen        | #   | geïsoleerde deur zonder bovenlicht (geluid) |
| ■ | houtskeletbouw wand        | *   | bovenlicht binnenkozijn glas                |
| ■ | isolatie                   | ⊙   | bovenlicht binnenkozijn paneel              |
| ■ | binnenwand gasbeton        | □   | opstelplaats driesbox                       |
| ■ | metalstudwand              | wtw | warmte terugwin unit                        |
| ■ | wandtegels                 | wm  | opstelplaats wasmachine                     |
| ■ | vloertegels binnen         | wd  | opstelplaats droger                         |
| ■ | vloertegels buiten         | kl  | kruipluik                                   |
| ■ | dorpel                     | hwa | hemelwater afvoer                           |
| ■ | draingoot (bij douchehoek) | ld  | loopdeur                                    |

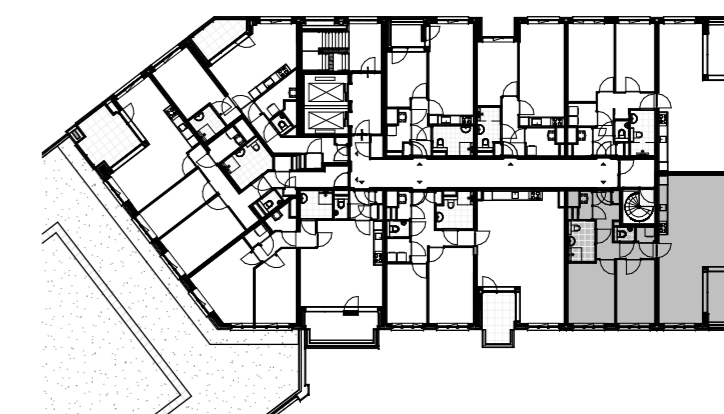
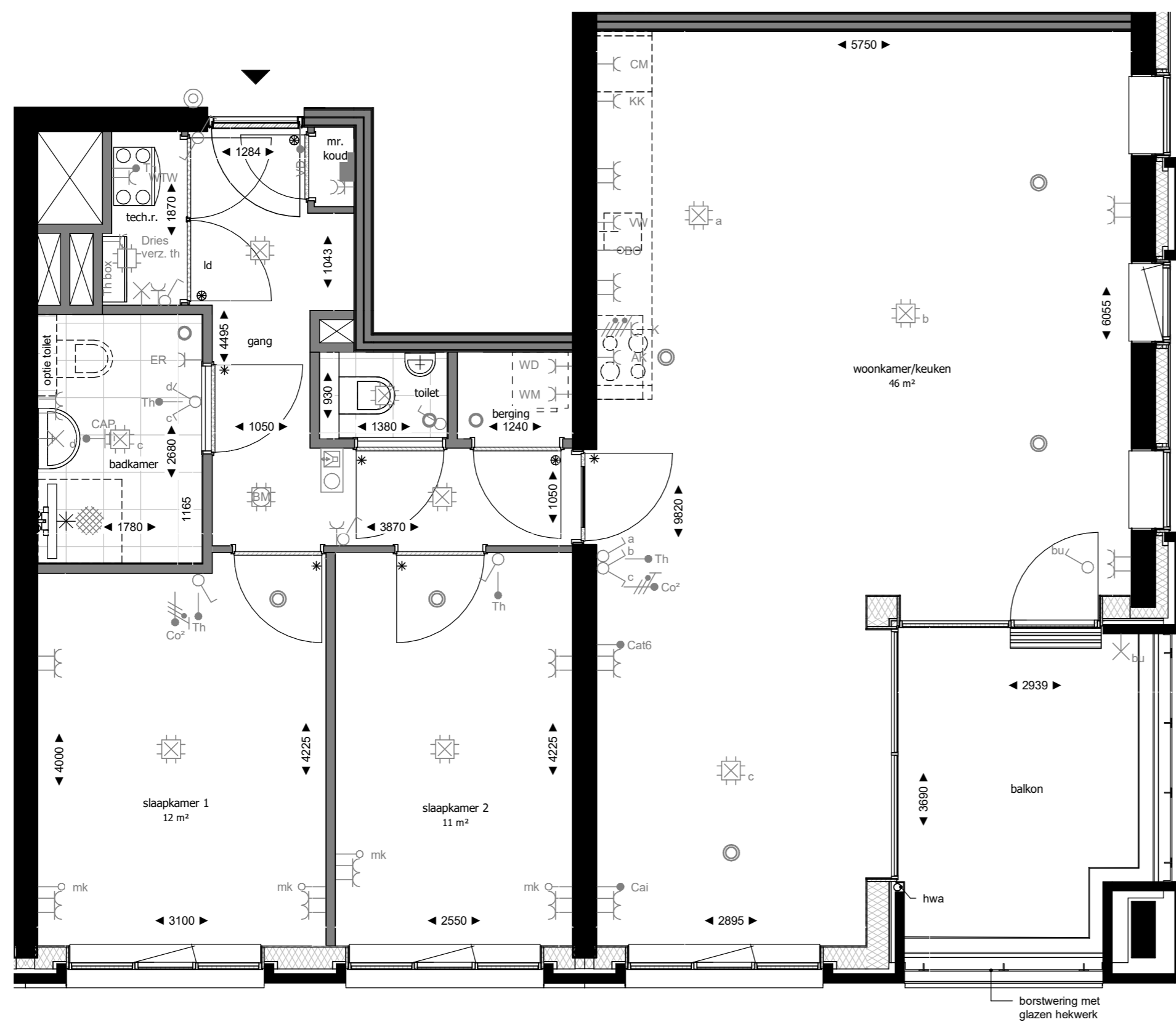

Plattegrond vierde verdieping



opgesteld  
www.hfb-groep.nl

Bouwnummer(s) 324, 332, 340, 348, 356

De Waaier

formaat A2  
schaal 1:50  
getekend/gewijzigd 01-06-2023

woningtype N2

projectcode 21090  
tekeningcode A3-KAO-N2

De afbeelding is een machinale afbeelding van een tekening. Het is niet mogelijk om de afbeelding te kopiëren of te verspreiden. De afbeelding is een machinale afbeelding van een tekening. Het is niet mogelijk om de afbeelding te kopiëren of te verspreiden.



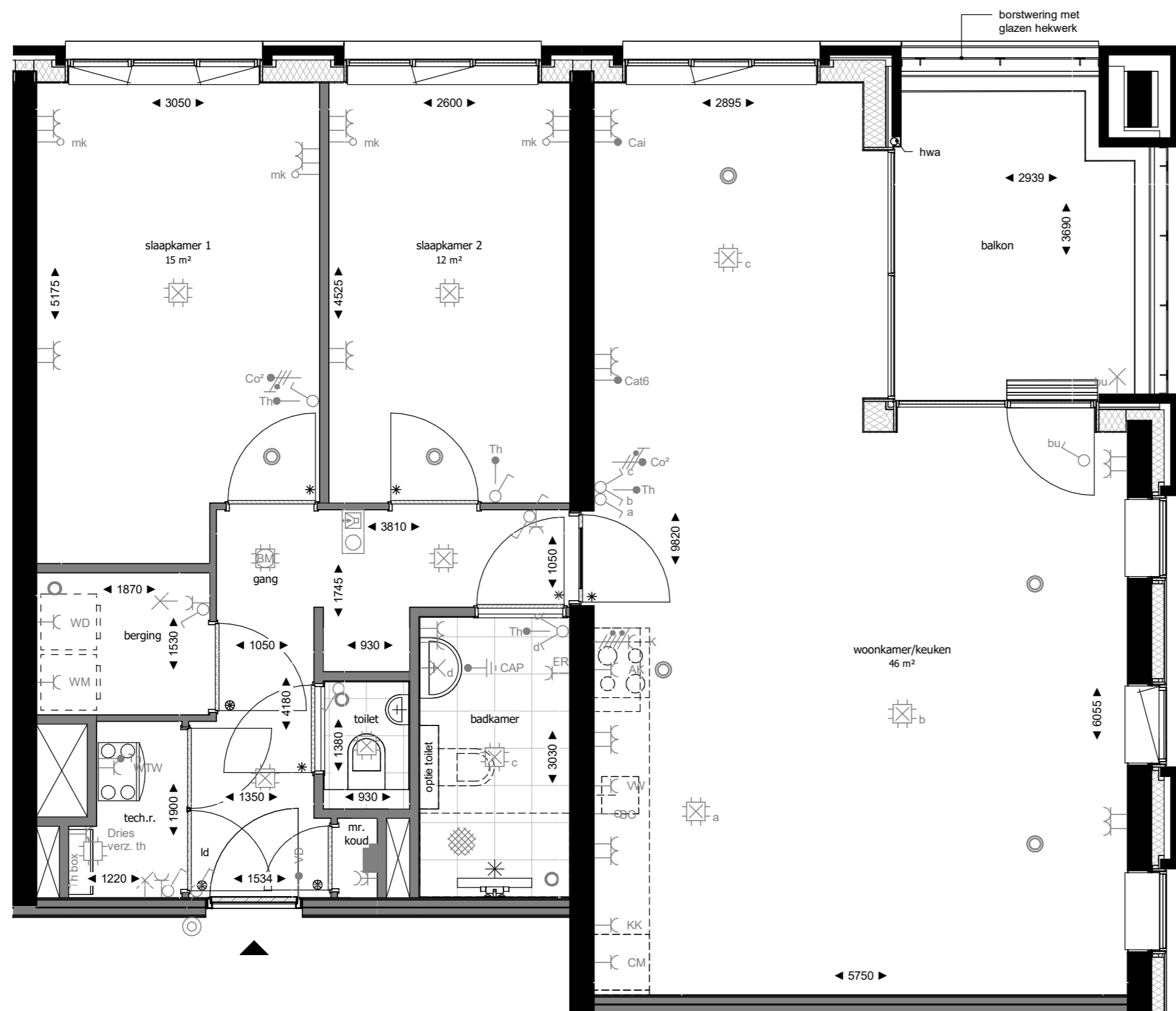

## RENVOOI INSTALLATIES

|       |   |                 |   |
|-------|---|-----------------|---|
| WTW   | Enkele wcd met randaarde t.b.v. WTW-unit        | CAI             | Bedrade leiding Cai                     |
| ER    | Enkele wcd met randaarde t.b.v. e-radiator      | Dries           | Bedrade leiding Driesbox                |
| WD    | Enkele wcd met randaarde t.b.v. wasdroger       | MK              | Loze leiding naar mk                    |
| WM    | Enkele wcd met randaarde t.b.v. wasmachine      | Bo              | Loze leiding Boiler                     |
| CM    | Enkele wcd met randaarde t.b.v. Combi Magnetron | cat6            | Bedrade leiding Cat. 6 Data             |
| KK    | Enkele wcd met randaarde t.b.v. koelkast        | CO <sup>2</sup> | Bedrade leiding CO <sup>2</sup>         |
| VW    | Enkele wcd met randaarde t.b.v. vaatwasser      | Th              | Bedrade leiding thermostaat             |
| AK    | Enkele wcd met randaarde t.b.v. afzuigkap       | VD              | Bedrade leiding vrijloopdranger         |
| Dries | Enkele wcd met randaarde t.b.v. Driesbox        | ⊙               | Inblaaspunt mechanische ventilatie      |
| ⊙     | Centraaldoos met aansluitpunt                   | ⊙               | Afzuigpunt mechanische ventilatie       |
| ⊙     | Wandlichtpunt                                   | ⊙               | Enkele wcd met randaarde spatwaterdicht |
| ⊙     | Enkelpolige schakelaar                          | ■               | Groepenverdeelkast                      |
| ⊙     | Wisselschakelaar                                | ⊙               | Perilex fornuisgroep 2x230V (7400W)     |
| ⊙     | Serienschakelaar                                | ⊙               | Roommelder 230V                         |
| ⊙     | Combinatie schakelaar en wcd                    | ⊙               | Thermostaat verzameldoos                |
| ⊙     | Dubbele wcd met randaarde                       | ⊙               | Beldrukker                              |
| ⊙     | Dubbele wcd met randaarde                       | ⊙               | Videofoon installatie                   |
| CAP   | Centraal aardpunt (achter spiegel)              |                 |   |

Hoogteaanvoering elektrische aansluitingen conform technische omschrijving.

De Driesbox is voorzien van een vloerverwarmingsverdeler. Mogelijk is een tweede verdeler noodzakelijk voor grotere appartementen.

Volgens de Nederlandse regelgeving mag een zone die smaller is dan 1,8m niet als oppervlakte van de verblijfsruimte worden meegerekend. De weergegeven oppervlakte op deze tekening is de netto oppervlakte exclusief deze zone.

## RENVOOI MATERIALEN

|   |                            |     |   |
|---|----------------------------|-----|---|
| ■ | constructief beton         | ▶   | entree woning                               |
| ■ | metselwerk baksteen        | #   | geïsoleerde deur zonder bovenlicht (geluid) |
| ■ | houtskeletbouw wand        | *   | bovenlicht binnenkozijn glas                |
| ■ | isolatie                   | ⊙   | bovenlicht binnenkozijn paneel              |
| ■ | binnenwand gasbeton        | □   | opstelplaats driesbox                       |
| ■ | metalstudwand              | wtw | warme terugwin unit                         |
| ■ | wandtegels                 | wm  | opstelplaats wasmachine                     |
| ■ | vloertegels binnen         | wd  | opstelplaats droger                         |
| ■ | vloertegels buiten         | kl  | kruipluik                                   |
| ■ | dorpel                     | hwa | hemelwater afvoer                           |
| ■ | draingoot (bij douchehoek) | ld  | loopdeur                                    |

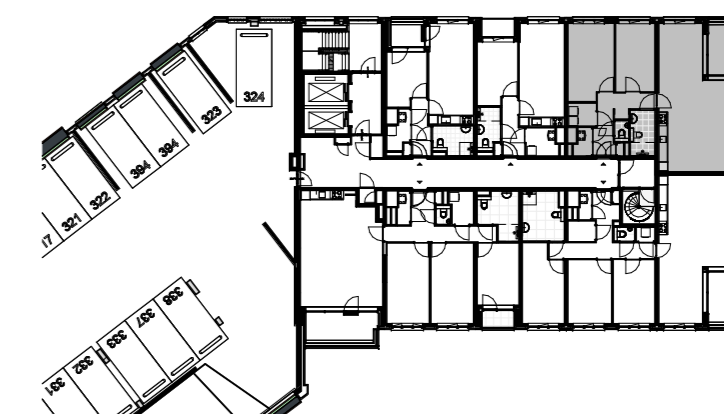

Plattegrond tweede verdieping

Bouwnummer(s) 312, 317, 325, 333, 341, 349, 357, 364, 371, 378



opgesteld  
www.hfb-groep.nl

De Waaier

formaat A2  
schaal 1:50  
getekend/gewijzigd 01-06-2023

woningtype N3

projectcode 21090  
tekeningcode A3-KAO-N3

De afbeelding is een machinale afbeelding van een tekening. Het is niet mogelijk om de afbeelding te kopiëren of te verspreiden. De afbeelding is een machinale afbeelding van een tekening. Het is niet mogelijk om de afbeelding te kopiëren of te verspreiden.

## RENVOOI INSTALLATIES

|  |   |
|--|---|
| — WTW Enkele wcd met randaarde t.b.v. WTW-unit       | — CAI Bedrade leiding Cai                         |
| — ER Enkele wcd met randaarde t.b.v. e-radiator      | — Dries Bedrade leiding Driesbox                  |
| — WD Enkele wcd met randaarde t.b.v. wasdroger       | — MK Loze leiding naar mk                         |
| — WM Enkele wcd met randaarde t.b.v. wasmachine      | — Bo Loze leiding Boiler                          |
| — CM Enkele wcd met randaarde t.b.v. Combi Magnetron | — cat6 Bedrade leiding Cat. 6 Data                |
| — KK Enkele wcd met randaarde t.b.v. koelkast        | — CO <sup>2</sup> Bedrade leiding CO <sup>2</sup> |
| — VW Enkele wcd met randaarde t.b.v. vaatwasser      | — Th Bedrade leiding thermostaat                  |
| — AK Enkele wcd met randaarde t.b.v. afzuigkap       | — VD Bedrade leiding vrijloopdranger              |
| — Dries Enkele wcd met randaarde t.b.v. Driesbox     | ● Inblaaspunt mechanische ventilatie              |
| ⊠ Centraaldoos met aansluitpunt                      | ● Afzuigpunt mechanische ventilatie               |
| ⊠ Wandlichtpunt                                      | — Enkele wcd met randaarde spatwaterdicht         |
| ⊠ Enkelpolige schakelaar                             | ■ Groepenverdeelkast                              |
| ⊠ Wisselschakelaar                                   | ⊠ K Perilex fornuisgroep 2x230V (7400W)           |
| ⊠ Serieschakelaar                                    | ⊠ BM Roommelder 230V                              |
| ⊠ Combinatie schakelaar en wcd                       | ⊠ Th Thermostaat verzameldoos                     |
| ⊠ Dubbele wcd met randaarde                          | ⊠ Bekdrukker                                      |
| ⊠ Dubbele wcd met randaarde                          | ⊠ Videofoon installatie                           |
| ⊠ CAP Centraal aardpunt (achter spiegel)             |   |

Hoogtemaatvoering elektrische aansluitingen conform technische omschrijving.

De Driesbox is voorzien van een vloerverwarmingsverdeler. Mogelijk is een tweede verdeler noodzakelijk voor grotere appartementen.

Volgens de Nederlandse regelgeving mag een zone die smaller is dan 1,8m niet als oppervlakte van de verblijfsruimte worden meegerekend. De weergegeven oppervlakte op deze tekening is de netto oppervlakte exclusief deze zone.

## RENVOOI MATERIALEN

|                             |   |
|-----------------------------|---|
| ■ constructief beton        | ▶ entree woning                               |
| ■ metselwerk baksteen       | # geïsoleerde deur zonder bovenlicht (geluid) |
| ■ houtskeletbouw wand       | * bovenlicht binnenkozijn glas                |
| ■ isolatie                  | ⊗ bovenlicht binnenkozijn paneel              |
| ■ binnenwand gasbeton       | □ opstelplaats driesbox                       |
| ■ metalstudwand             | wtw warmte terugwin unit                      |
| ■ wandtegels                | wm opstelplaats wasmachine                    |
| ■ vloertegels binnen        | wd opstelplaats droger                        |
| ■ vloertegels buiten        | kl kruipluik                                  |
| ■ dorpel                    | hwa hemelwater afvoer                         |
| ■ drainage (bij douchehoek) | ld loopdeur                                   |

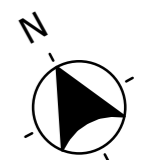
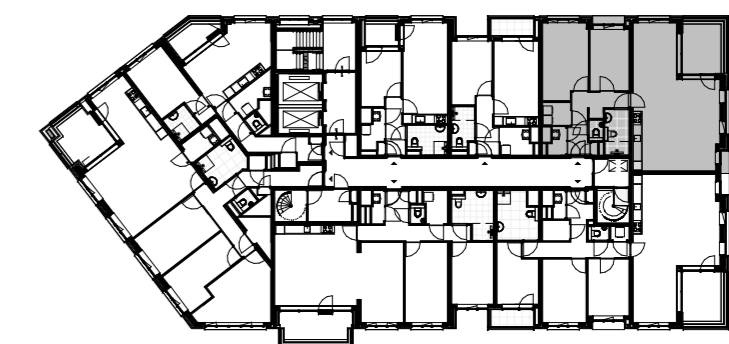
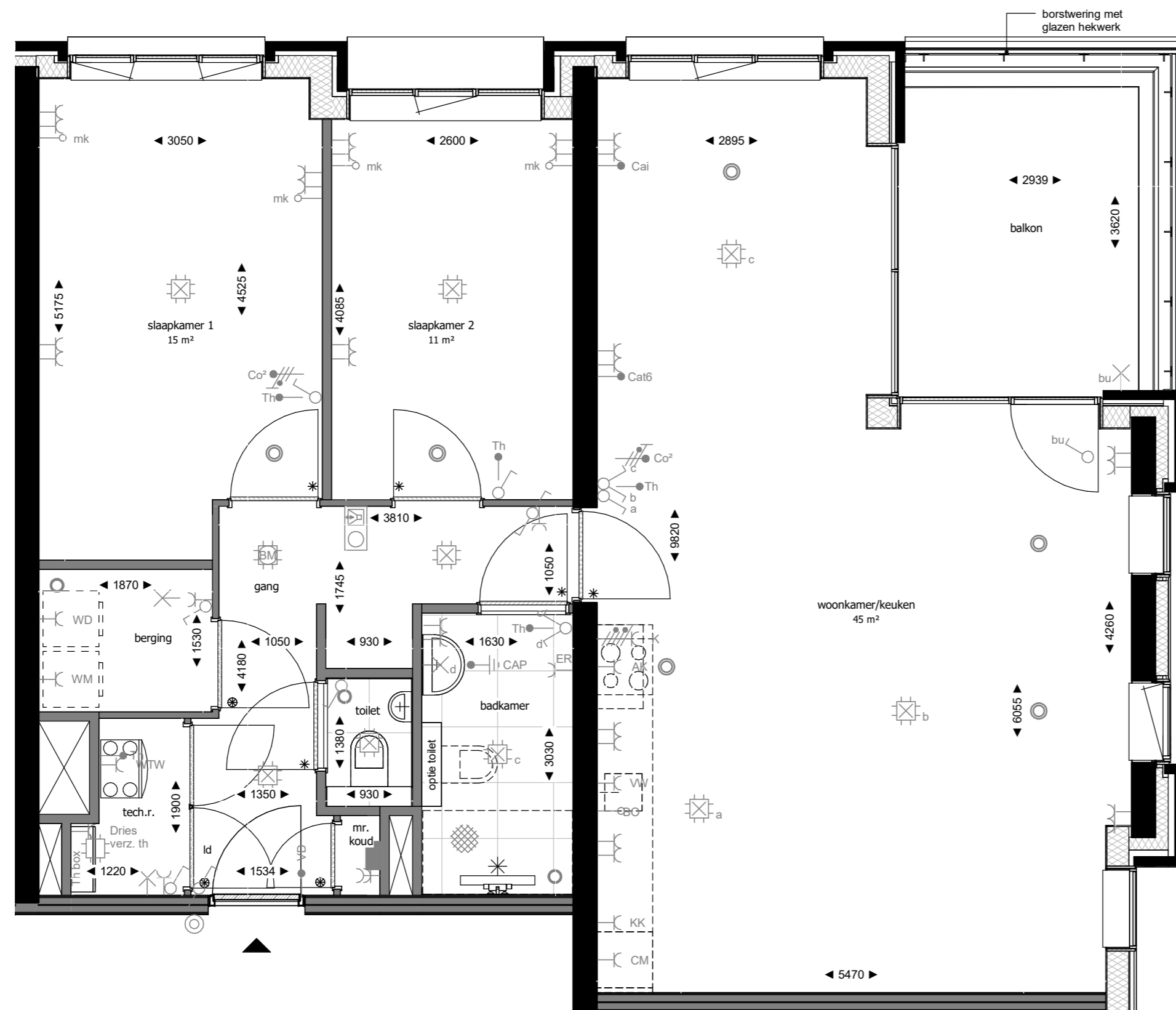

Plattgrond twaalfde verdieping

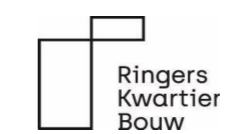

opgesteld  
www.hfb-groep.nl

Bouwnummer(s) 385

De Waaier

formaat A2  
schaal 1:50  
getekend/gewijzigd 01-06-2023

woningtype N4

projectcode 21090  
tekeningcode A3-KAO-N4

De afgeleverde tekening moet worden gebruikt als 'as built' tekening en is exclusief afwijking. De afwijking van het tekeningtype 'as built' is indicatief en dient t.b.v. aansluitpunten voor de 0 tekeningen. De plaats en aard van de afwijkingen zijn indicatief en kunnen nog wijzigen.

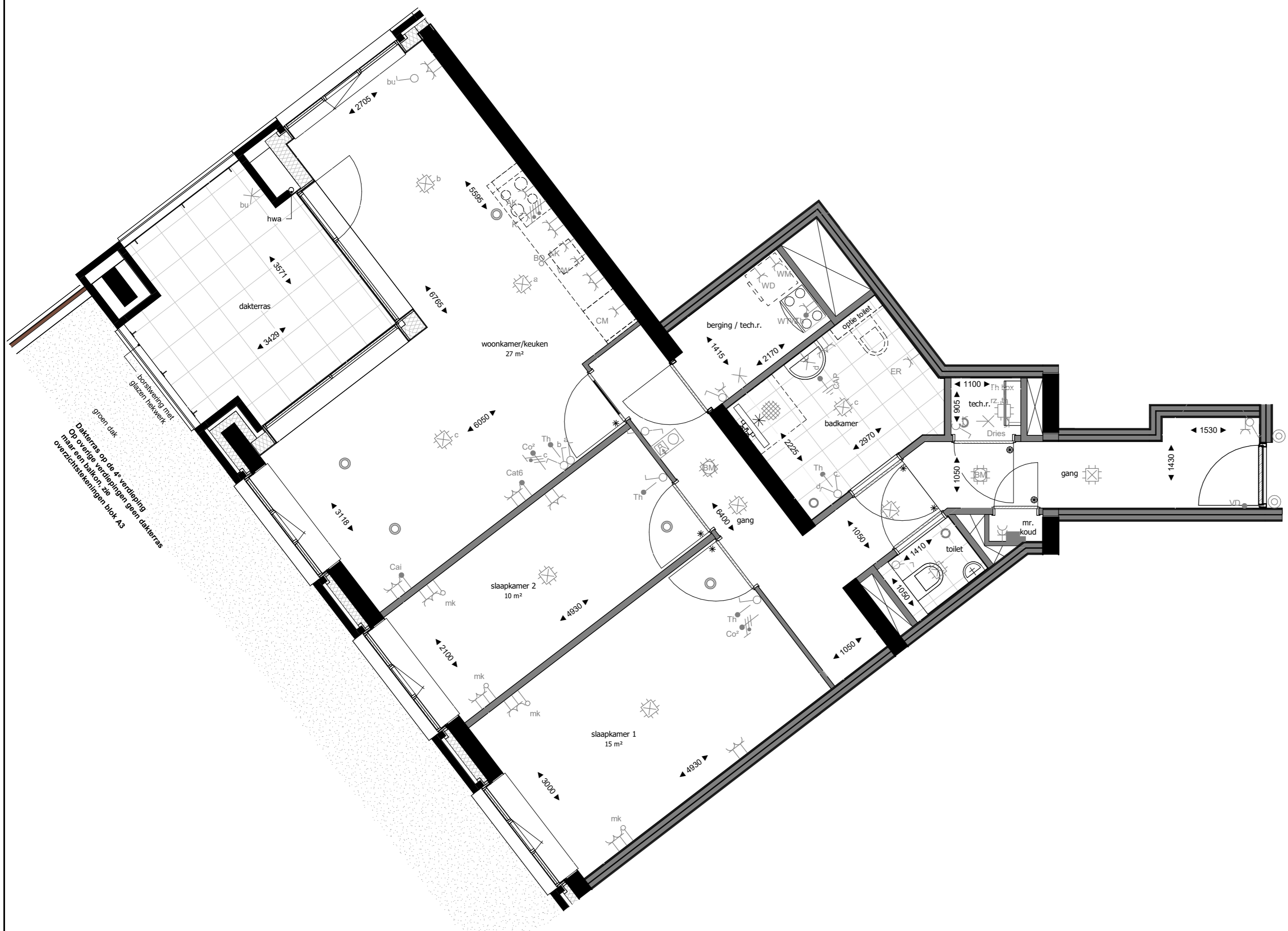

**RENVOOI INSTALLATIES**

- WTW Enkele wcd met randaarde t.b.v. WTW-unit
- ER Enkele wcd met randaarde t.b.v. e-radiator
- WD Enkele wcd met randaarde t.b.v. wasdroger
- WM Enkele wcd met randaarde t.b.v. wasmachine
- CM Enkele wcd met randaarde t.b.v. Combi Magnetron
- KK Enkele wcd met randaarde t.b.v. koelkast
- VW Enkele wcd met randaarde t.b.v. vaatwasser
- AK Enkele wcd met randaarde t.b.v. afzuigkap
- Dries Enkele wcd met randaarde t.b.v. Driesbox
- CAI Bedrade leiding Cai
- Dries Bedrade leiding Driesbox
- MK Loze leiding naar mk
- Bo Loze leiding Boiler
- cat6 Bedrade leiding Cat. 6 Data
- CO<sup>2</sup> Bedrade leiding CO<sup>2</sup>
- Th Bedrade leiding thermostaat
- VD Bedrade leiding vrijloopdranger
- Inblaaspunt mechanische ventilatie
- Afzuigpunt mechanische ventilatie
- Enkele wcd met randaarde spatwaterdicht
- Groepenverdeelkast
- K Perilex fornuisgroep 2x230V (7400W)
- RM Roommelder 230V
- Th Thermostaat verzameldoos
- Beldrukker
- Videofoon installatie
- CAP Centraal aardpunt (achter spiegel)

Hoogtemaatvoering elektrische aansluitingen conform technische omschrijving.

De Driesbox is voorzien van een vloerverwarmingsverdeler. Mogelijk is een tweede verdeler noodzakelijk voor grotere appartementen.

Volgens de Nederlandse regelgeving mag een zone die smaller is dan 1,8m niet als oppervlakte van de verblijfsruimte worden meegerekend. De weergegeven oppervlakte op deze tekening is de netto oppervlakte exclusief deze zone.

**RENVOOI MATERIELEN**

- constructief beton
- metselwerk baksteen
- houtskeletbouw wand
- isolatie
- binnenwand gasbeton
- metalstudwand
- wandtegels
- vloertegels binnen
- vloertegels buiten
- dorpel
- draingoot (bij douchehoek)
- entree woning
- geïsoleerde deur zonder bovenlicht (geluid)
- bovenlicht binnenkozijn glas
- bovenlicht binnenkozijn paneel
- opstelplaats driesbox
- wtw warmte terugwin unit
- wm opstelplaats wasmachine
- wd opstelplaats droger
- kl kruipluik
- hwa hemelwater afvoer
- ld loopdeur

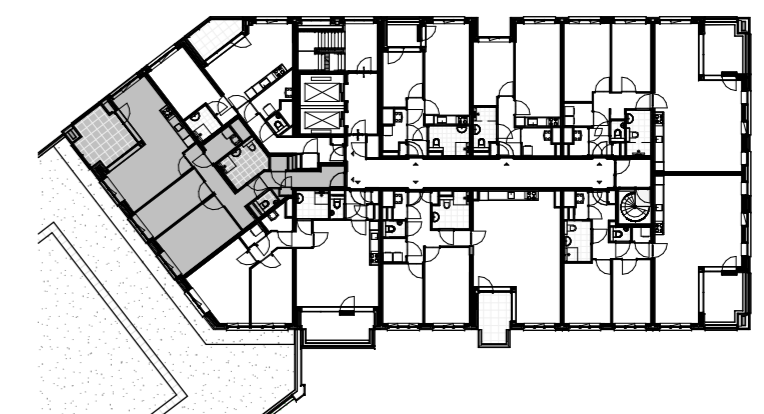

Plattegrond vierde verdieping

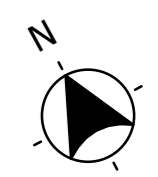

Ringers  
Kwartier  
Bouw  
opgesteld  
www.hfb-groep.nl

Bouwnummer(s) 321, 337, 345, 353

De Waaier  
formaat A2  
schaal 1:50  
getekend/gewijzigd 01-06-2023

woningtype N5a  
projectcode 21090  
tekeningcode A3-KAO-N5a

De afgeleverde tekening moet worden gelezen als 'voor' maatvoering en is exclusief afwijking. De maat en indeling van het tekenbord zijn indicatief en dienen t.b.v. aansluitpunten voor de 0 tekeningen. De platen en afdrukken van de tekening kunnen verschillen van de afgeleverde tekening.



## RENVOOI INSTALLATIES

|  |   |
|--|---|
| WTW Enkele wcd met randaarde t.b.v. WTW-unit       | CAI Bedrade leiding Cai                         |
| ER Enkele wcd met randaarde t.b.v. e-radiator      | Dries Bedrade leiding Driesbox                  |
| WD Enkele wcd met randaarde t.b.v. wasdroger       | MK Loze leiding naar mk                         |
| WM Enkele wcd met randaarde t.b.v. wasmachine      | Bo Loze leiding Boiler                          |
| CM Enkele wcd met randaarde t.b.v. Combi Magnetron | cat6 Bedrade leiding Cat. 6 Data                |
| KK Enkele wcd met randaarde t.b.v. koelkast        | CO <sup>2</sup> Bedrade leiding CO <sup>2</sup> |
| VW Enkele wcd met randaarde t.b.v. vaatwasser      | Th Bedrade leiding thermostaat                  |
| AK Enkele wcd met randaarde t.b.v. afzuigkap       | VD Bedrade leiding vrijloopdranger              |
| Dries Enkele wcd met randaarde t.b.v. Driesbox     | Inblaaspunt mechanische ventilatie              |
| Centraaldoos met aansluitpunt                      | Afzuigpunt mechanische ventilatie               |
| Wandlichtpunt                                      | Enkele wcd met randaarde spatwaterdicht         |
| Enkelpolige schakelaar                             | Groepenverdeelkast                              |
| Wisselschakelaar                                   | Perilex fornuisgroep 2x230V (7400W)             |
| Serienschakelaar                                   | Roommelder 230V                                 |
| Combinatie schakelaar en wcd                       | Thermostaat verzameldoos                        |
| Dubbele wcd met randaarde                          | Beldrukker                                      |
| Dubbele wcd met randaarde                          | Videofoon installatie                           |
| CAP Centraal aardpunt (achter spiegel)             |   |

Hoogtemaatvoering elektrische aansluitingen conform technische omschrijving.

De Driesbox is voorzien van een vloerverwarmingsverdeler. Mogelijk is een tweede verdeler noodzakelijk voor grotere appartementen.

Volgens de Nederlandse regelgeving mag een zone die smaller is dan 1,8m niet als oppervlakte van de verblijfsruimte worden meegerekend. De weergegeven oppervlakte op deze tekening is de netto oppervlakte exclusief deze zone.

## RENVOOI MATERIELEN

|                            |   |
|----------------------------|---|
| constructief beton         | entree woning                                 |
| metselwerk baksteen        | # geïsoleerde deur zonder bovenlicht (geluid) |
| houtskeletbouw wand        | * bovenlicht binnenkozijn glas                |
| isolatie                   | ⊗ bovenlicht binnenkozijn paneel              |
| binnenwand gasbeton        | opstelplaats driesbox                         |
| metalstudwand              | wtw warme terugwin unit                       |
| wandtegels                 | wm opstelplaats wasmachine                    |
| vloertegels binnen         | wd opstelplaats droger                        |
| vloertegels buiten         | kl kruipluik                                  |
| dorpel                     | hwa hemelwater afvoer                         |
| draingoot (bij douchehoek) | ld loopdeur                                   |

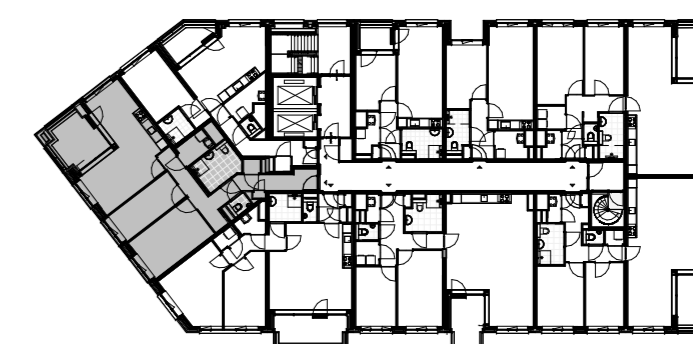
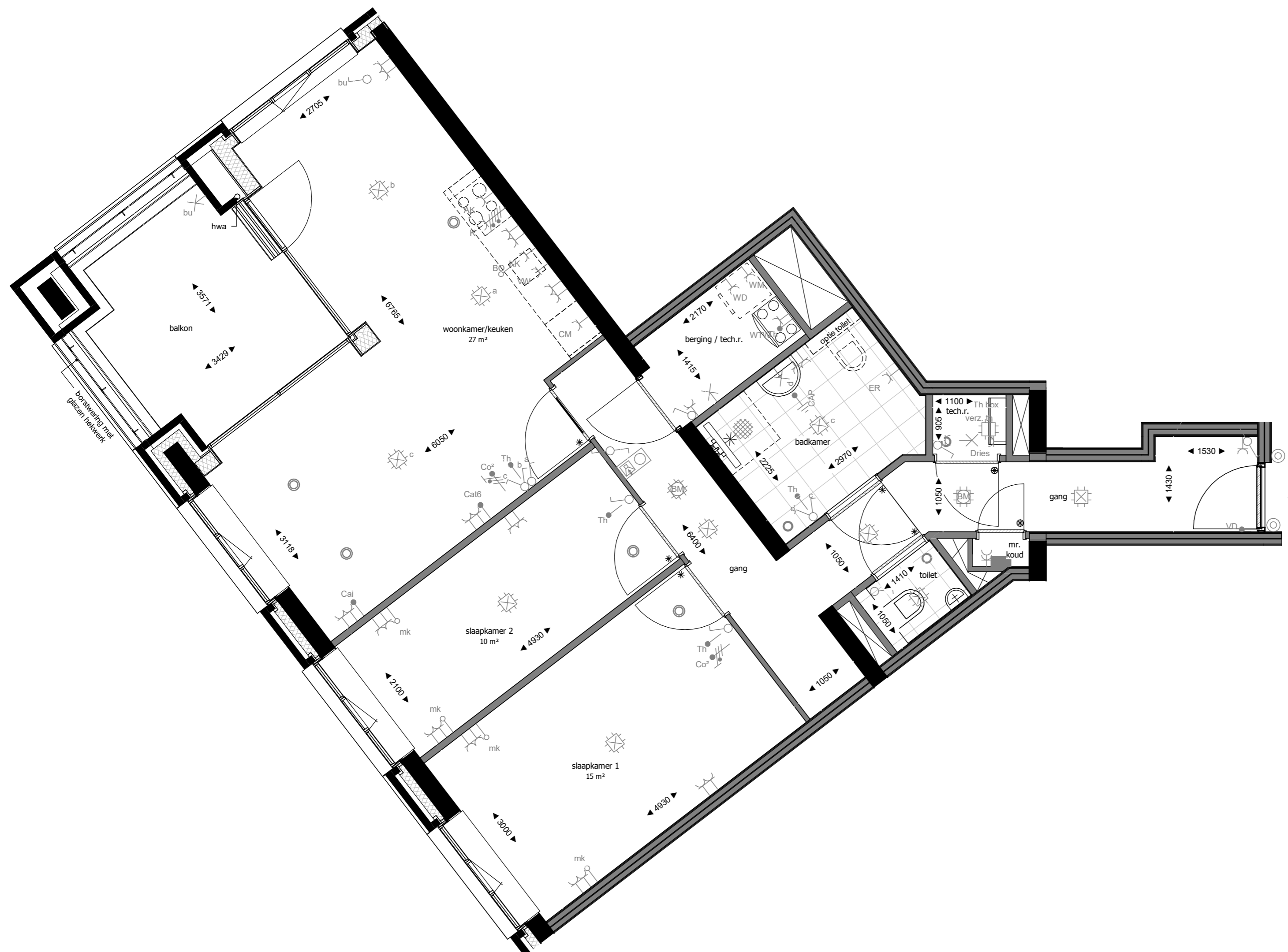

Plattegrond vijfde verdieping



opgesteld  
www.hfb-groep.nl

Bouwnummer(s) 329

De Waaier

formaat A2  
schaal 1:50  
getekend/gewijzigd 01-06-2023

woningtype N5b

projectcode 21090  
tekeningcode A3-KAO-N5b

De afgeleverde tekening moet worden gelezen als 'voor' met betrekking tot de afgeleverde afbeelding. De afgeleverde tekening moet worden gelezen als 'achter' met betrekking tot de afgeleverde afbeelding. De afgeleverde tekening moet worden gelezen als 'voor' met betrekking tot de afgeleverde afbeelding. De afgeleverde tekening moet worden gelezen als 'achter' met betrekking tot de afgeleverde afbeelding.

## RENVOOI INSTALLATIES

|       |   |                 |   |
|-------|---|-----------------|---|
| WTW   | Enkele wcd met randaarde t.b.v. WTW-unit        | CAI             | Bedrade leiding Cai                     |
| ER    | Enkele wcd met randaarde t.b.v. e-radiator      | Dries           | Bedrade leiding Driesbox                |
| WD    | Enkele wcd met randaarde t.b.v. wasdroger       | MK              | Loze leiding naar mk                    |
| WM    | Enkele wcd met randaarde t.b.v. wasmachine      | Bo              | Loze leiding Boiler                     |
| CM    | Enkele wcd met randaarde t.b.v. Combi Magnetron | cat6            | Bedrade leiding Cat. 6 Data             |
| KK    | Enkele wcd met randaarde t.b.v. koelkast        | CO <sup>2</sup> | Bedrade leiding CO <sup>2</sup>         |
| VW    | Enkele wcd met randaarde t.b.v. vaatwasser      | Th              | Bedrade leiding thermostaat             |
| AK    | Enkele wcd met randaarde t.b.v. afzuigkap       | VD              | Bedrade leiding vrijloopdranger         |
| Dries | Enkele wcd met randaarde t.b.v. Driesbox        | ⊙               | Inblaaspunt mechanische ventilatie      |
| ⊙     | Centraaldoos met aansluitpunt                   | ⊙               | Afzuigpunt mechanische ventilatie       |
| ⊙     | Wandlichtpunt                                   | ⊙               | Enkele wcd met randaarde spatwaterdicht |
| ⊙     | Enkelpolige schakelaar                          | ■               | Groepenverdeelkast                      |
| ⊙     | Wisselschakelaar                                | ⊙               | Perilex fornuisgroep 2x230V (7400W)     |
| ⊙     | Serienschakelaar                                | ⊙               | Roommelder 230V                         |
| ⊙     | Combinatie schakelaar en wcd                    | ⊙               | Thermostaat verzameldoos                |
| ⊙     | Dubbele wcd met randaarde                       | ⊙               | Beldrukker                              |
| ⊙     | Dubbele wcd met randaarde                       | ⊙               | Videofoon installatie                   |
| CAP   | Centraal aardpunt (achter spiegel)              |                 |   |

Hoogtemaatvoering elektrische aansluitingen conform technische omschrijving.

De Driesbox is voorzien van een vloerverwarmingsverdeler. Mogelijk is een tweede verdeler noodzakelijk voor grotere appartementen.

Volgens de Nederlandse regelgeving mag een zone die smaller is dan 1,8m niet als oppervlakte van de verblijfsruimte worden meegerekend. De weergegeven oppervlakte op deze tekening is de netto oppervlakte exclusief deze zone.

## RENVOOI MATERIELEN

|   |                            |     |   |
|---|----------------------------|-----|---|
| ■ | constructief beton         | ▶   | entree woning                               |
| ■ | metselwerk baksteen        | #   | geïsoleerde deur zonder bovenlicht (geluid) |
| ■ | houtskeletbouw wand        | *   | bovenlicht binnenkozijn glas                |
| ■ | isolatie                   | ⊙   | bovenlicht binnenkozijn paneel              |
| ■ | binnenwand gasbeton        | □   | opstelplaats driesbox                       |
| ■ | metalstudwand              | wtw | warmte terugwin unit                        |
| ■ | wandtegels                 | wm  | opstelplaats wasmachine                     |
| ■ | vloertegels binnen         | wd  | opstelplaats droger                         |
| ■ | vloertegels buiten         | kl  | kruipluik                                   |
| ■ | dorpel                     | hwa | hemelwater afvoer                           |
| ■ | draingoot (bij douchehoek) | ld  | loopdeur                                    |

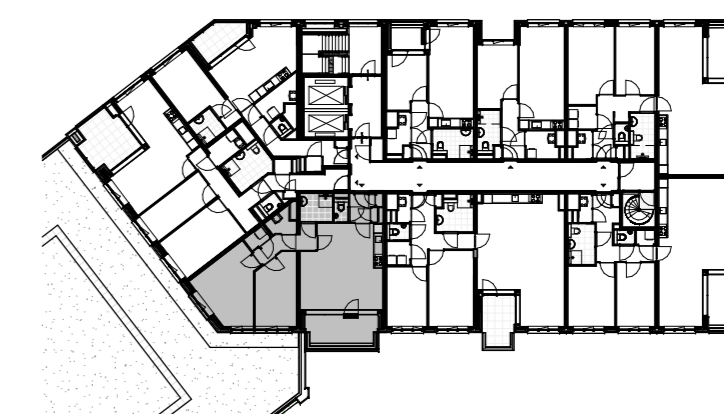

Plattegrond vierde verdieping



opgesteld  
www.hfb-groep.nl

Bouwnummer(s) 322, 330, 338, 346, 354

De Waaier

formaat A2  
schaal 1:50  
getekend/gewijzigd 01-06-2023

woningtype N6

projectcode 21090  
tekeningcode A3-KAO-N6

De afgeleverde tekening moet worden gelezen als 'voor' maten tekening en is exclusief afwijking. De maten en indeling van het keukenblok zijn indicatief en dienen t.b.v. aansluitpunten voor de o tekeningen. De plaats en afmetingen van de sanitairpunten zijn indicatief en kunnen nog wijzigen.

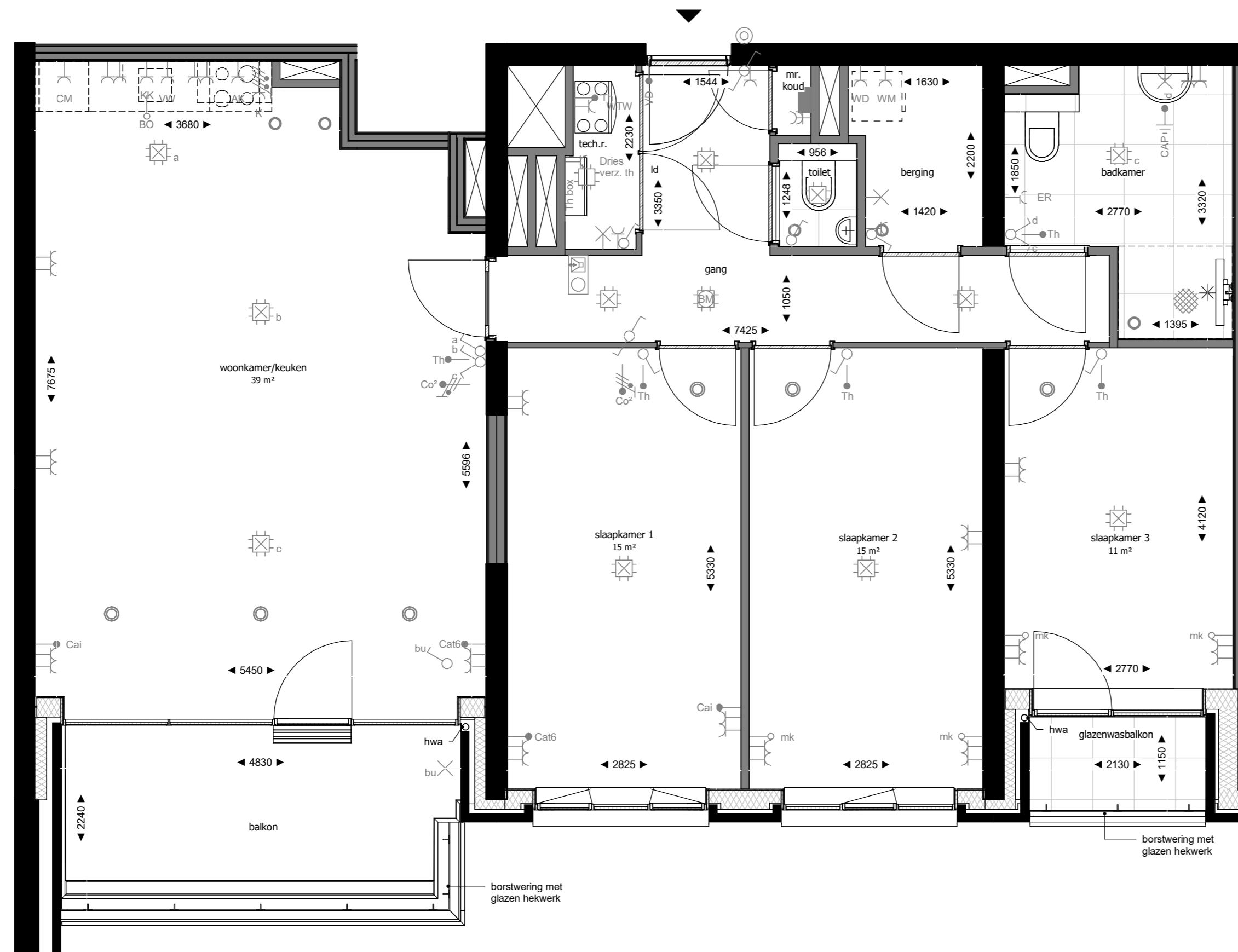

### RENVOOI INSTALLATIES

- |       |   |       |   |
|-------|---|-------|---|
| WTW   | Enkele wcd met randaarde t.b.v. WTW-unit        | CAI   | Bedrade leiding Cai                     |
| ER    | Enkele wcd met randaarde t.b.v. e-radiator      | Dries | Bedrade leiding Driesbox                |
| WD    | Enkele wcd met randaarde t.b.v. wasdroger       | MK    | Loze leiding naar mk                    |
| WM    | Enkele wcd met randaarde t.b.v. wasmachine      | Bo    | Loze leiding Boiler                     |
| CM    | Enkele wcd met randaarde t.b.v. Combi Magnetron | cat6  | Bedrade leiding Cat. 6 Data             |
| KK    | Enkele wcd met randaarde t.b.v. koelkast        | CO²   | Bedrade leiding CO²                     |
| VW    | Enkele wcd met randaarde t.b.v. vaatwasser      | Th    | Bedrade leiding thermostaat             |
| AK    | Enkele wcd met randaarde t.b.v. afzuigkap       | VD    | Bedrade leiding vrijloopdranger         |
| Dries | Enkele wcd met randaarde t.b.v. Driesbox        | ⊙     | Inblaaspunt mechanische ventilatie      |
| ⊙     | Centraaldoos met aansluitpunt                   | ⊙     | Afzuigpunt mechanische ventilatie       |
| ⊙     | Wandlichtpunt                                   | ⊙     | Enkele wcd met randaarde spatwaterdicht |
| ⊙     | Enkelpolige schakelaar                          | ■     | Groepenverdeelkast                      |
| ⊙     | Wisselschakelaar                                | ⊙     | Perilex fornuisgroep 2x230V (7400W)     |
| ⊙     | Serienschakelaar                                | ⊙     | Roommelder 230V                         |
| ⊙     | Combinatie schakelaar en wcd                    | ⊙     | Thermostaat verzameldoos                |
| ⊙     | Dubbele wcd met randaarde                       | ⊙     | Beldrukker                              |
| ⊙     | Dubbele wcd met randaarde                       | ⊙     | Videofoon installatie                   |
| ⊙     | CAP Centraal aardpunt (achter spiegel)          |       |   |

Hoogtemaatvoering elektrische aansluitingen conform technische omschrijving.

De Driesbox is voorzien van een vloerverwarmingsverdeler. Mogelijk is een tweede verdeler noodzakelijk voor grotere appartementen.

Volgens de Nederlandse regelgeving mag een zone die smaller is dan 1,8m niet als oppervlakte van de verblijfsruimte worden meegerekend. De weergegeven oppervlakte op deze tekening is de netto oppervlakte exclusief deze zone.

### RENVOOI MATERIELEN

- |   |                            |     |   |
|---|----------------------------|-----|---|
| ■ | constructief beton         | ▶   | entree woning                               |
| ■ | metselwerk baksteen        | #   | geïsoleerde deur zonder bovenlicht (geluid) |
| ■ | houtskeletbouw wand        | *   | bovenlicht binnenkozijn glas                |
| ■ | isolatie                   | ⊙   | bovenlicht binnenkozijn paneel              |
| ■ | binnenwand gasbeton        | □   | opstelplaats driesbox                       |
| ■ | metalstudwand              | wtw | warme terugwin unit                         |
| ■ | wandtegels                 | wm  | opstelplaats wasmachine                     |
| ■ | vloertegels binnen         | wd  | opstelplaats droger                         |
| ■ | vloertegels buiten         | kl  | kruipluik                                   |
| ■ | dorpel                     | hwa | hemelwater afvoer                           |
| ■ | draingoot (bij douchehoek) | ld  | loopdeur                                    |



Plattegrond tweede verdieping



opgesteld  
www.hfb-groep.nl

Bouwnummer(s) 310

De Waaier

formaat A2  
schaal 1:50  
getekend/gewijzigd 01-06-2023

woningtype R1a

projectcode 21090  
tekeningcode A3-KAO-R1a

De afbeelding is een machinale afbeelding van een tekening. Het is niet mogelijk om de afbeelding te kopiëren of te verspreiden. De afbeelding is een machinale afbeelding van een tekening. Het is niet mogelijk om de afbeelding te kopiëren of te verspreiden.



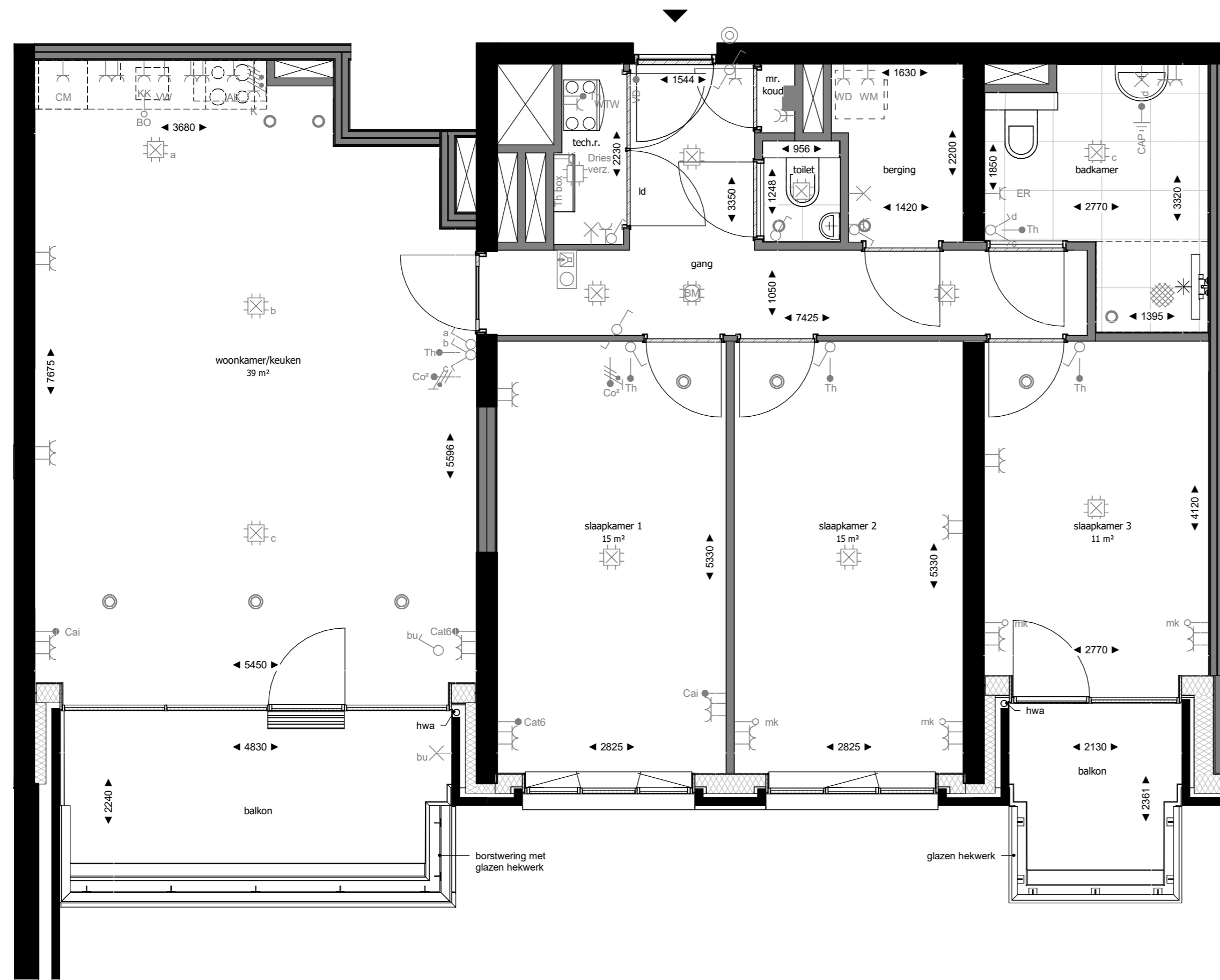

### RENVOOI INSTALLATIES

- |  |   |
|--|---|
| WTW Enkele wcd met randaarde t.b.v. WTW-unit       | CAI Bedrade leiding Cai                         |
| ER Enkele wcd met randaarde t.b.v. e-radiator      | Dries Bedrade leiding Driesbox                  |
| WD Enkele wcd met randaarde t.b.v. wasdroger       | MK Loze leiding naar mk                         |
| WM Enkele wcd met randaarde t.b.v. wasmachine      | Bo Loze leiding Boiler                          |
| CM Enkele wcd met randaarde t.b.v. Combi Magnetron | cat6 Bedrade leiding Cat. 6 Data                |
| KK Enkele wcd met randaarde t.b.v. koelkast        | CO <sup>2</sup> Bedrade leiding CO <sup>2</sup> |
| VW Enkele wcd met randaarde t.b.v. vaatwasser      | Th Bedrade leiding thermostaat                  |
| AK Enkele wcd met randaarde t.b.v. afzuigkap       | VD Bedrade leiding vrijloopdranger              |
| Dries Enkele wcd met randaarde t.b.v. Driesbox     | Inblaaspunt mechanische ventilatie              |
| Centraaldoos met aansluitpunt                      | Afzuigpunt mechanische ventilatie               |
| Wandlichtpunt                                      | Enkele wcd met randaarde spatwaterdicht         |
| Enkelpolige schakelaar                             | Groepenverdeelkast                              |
| Wisselschakelaar                                   | Perilex fornuisgroep 2x230V (7400W)             |
| Serienschakelaar                                   | Roommelder 230V                                 |
| Combinatie schakelaar en wcd                       | Thermostaat verzameldoos                        |
| Dubbele wcd met randaarde                          | Beldrukker                                      |
| Dubbele wcd met randaarde                          | Videofoon installatie                           |
| CAP Centraal aardpunt (achter spiegel)             |   |

Hoogtemaatvoering elektrische aansluitingen conform technische omschrijving.

De Driesbox is voorzien van een vloerverwarmingsverdeler. Mogelijk is een tweede verdeler noodzakelijk voor grotere appartementen.

Volgens de Nederlandse regelgeving mag een zone die smaller is dan 1,8m niet als oppervlakte van de verblijfsruimte worden meegerekend. De weergegeven oppervlakte op deze tekening is de netto oppervlakte exclusief deze zone.

### RENVOOI MATERIELEN

- |                            |   |
|----------------------------|---|
| constructief beton         | entree woning                               |
| metselwerk baksteen        | geïsoleerde deur zonder bovenlicht (geluid) |
| houtskeletbouw wand        | bovenlicht binnenkozijn glas                |
| isolatie                   | bovenlicht binnenkozijn paneel              |
| binnenwand gasbeton        | opstelplaats driesbox                       |
| metalstudwand              | wtw warme terugwin unit                     |
| wandtegels                 | wm opstelplaats wasmachine                  |
| voetgels binnen            | wd opstelplaats droger                      |
| voetgels buiten            | kl kruipluik                                |
| dorpel                     | hwa hemelwater afvoer                       |
| draingoot (bij douchehoek) | ld loopdeur                                 |

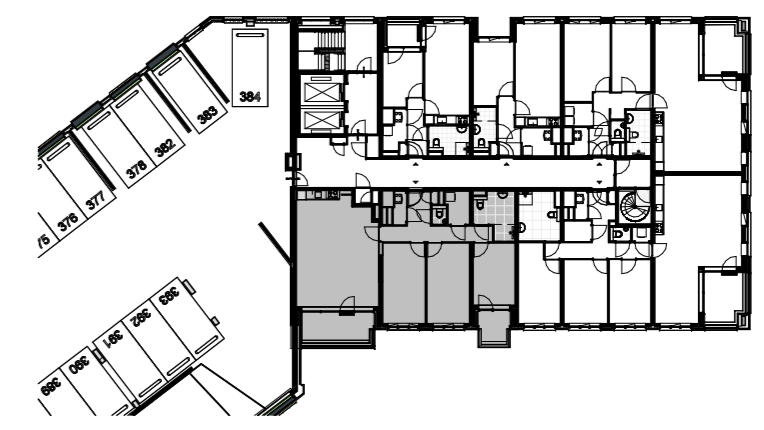

Plattegrond derde verdieping

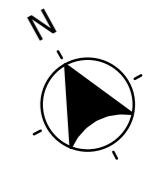

**Ringiers Kwartier Bouw**  
opgesteld  
www.hfb-groep.nl

**Bouwnummer(s) 315**  
**De Waaier**  
formaat A2  
schaal 1:50  
getekend/gewijzigd 01-06-2023

**woningtype R1b**  
projectcode 21090  
tekeningcode A3-KAO-R1b

De afbeelding is een machinaal vervaardigd tekening. Het is niet mogelijk om de afbeelding te kopiëren of te verspreiden. De afbeelding is auteursrechtelijk beschermd. De afbeelding is auteursrechtelijk beschermd. De afbeelding is auteursrechtelijk beschermd.

## RENVOOI INSTALLATIES

|       |   |                 |   |
|-------|---|-----------------|---|
| WTW   | Enkele wcd met randaarde t.b.v. WTW-unit        | CAI             | Bedrade leiding Cai                     |
| ER    | Enkele wcd met randaarde t.b.v. e-radiator      | Dries           | Bedrade leiding Driesbox                |
| WD    | Enkele wcd met randaarde t.b.v. wasdroger       | MK              | Loze leiding naar mk                    |
| WM    | Enkele wcd met randaarde t.b.v. wasmachine      | Bo              | Loze leiding Boiler                     |
| CM    | Enkele wcd met randaarde t.b.v. Combi Magnetron | cat6            | Bedrade leiding Cat. 6 Data             |
| KK    | Enkele wcd met randaarde t.b.v. koelkast        | CO <sup>2</sup> | Bedrade leiding CO <sup>2</sup>         |
| VW    | Enkele wcd met randaarde t.b.v. vaatwasser      | Th              | Bedrade leiding thermostaat             |
| AK    | Enkele wcd met randaarde t.b.v. afzuigkap       | VD              | Bedrade leiding vrijloopdranger         |
| Dries | Enkele wcd met randaarde t.b.v. Driesbox        | ⊙               | Inblaaspunt mechanische ventilatie      |
| ⊙     | Centraaldoos met aansluitpunt                   | ⊙               | Afzuigpunt mechanische ventilatie       |
| ⊙     | Wandlichtpunt                                   | ⊙               | Enkele wcd met randaarde spatwaterdicht |
| ⊙     | Enkelpolige schakelaar                          | ■               | Groepenverdeelkast                      |
| ⊙     | Wisselschakelaar                                | ⊙               | Perilex fornuisgroep 2x230V (7400W)     |
| ⊙     | Serienschakelaar                                | ⊙               | Roommelder 230V                         |
| ⊙     | Combinatie schakelaar en wcd                    | ⊙               | Thermostaat verzameldoos                |
| ⊙     | Dubbele wcd met randaarde                       | ⊙               | Beldrukker                              |
| ⊙     | Dubbele wcd met randaarde                       | ⊙               | Videofoon installatie                   |
| CAP   | Centraal aardpunt (achter spiegel)              |                 |   |

Hoogtemaatvoering elektrische aansluitingen conform technische omschrijving.

De Driesbox is voorzien van een vloerverwarmingsverdeler. Mogelijk is een tweede verdeler noodzakelijk voor grotere appartementen.

Volgens de Nederlandse regelgeving mag een zone die smaller is dan 1,8m niet als oppervlakte van de verblijfsruimte worden meegerekend. De weergegeven oppervlakte op deze tekening is de netto oppervlakte exclusief deze zone.

## RENVOOI MATERIALEN

|   |                            |     |   |
|---|----------------------------|-----|---|
| ■ | constructief beton         | ▶   | entree woning                               |
| ■ | metselwerk baksteen        | #   | geïsoleerde deur zonder bovenlicht (geluid) |
| ■ | houtskeletbouw wand        | *   | bovenlicht binnenkozijn glas                |
| ■ | isolatie                   | ⊙   | bovenlicht binnenkozijn paneel              |
| ■ | binnenwand gasbeton        | □   | opstelplaats driesbox                       |
| ■ | metalstudwand              | wtw | warme terugwin unit                         |
| ■ | wandtegels                 | wm  | opstelplaats wasmachine                     |
| ■ | vloertegels binnen         | wd  | opstelplaats droger                         |
| ■ | vloertegels buiten         | kl  | kruipluik                                   |
| ■ | dorpel                     | hwa | hemelwater afvoer                           |
| ■ | draingoot (bij douchehoek) | ld  | loopdeur                                    |

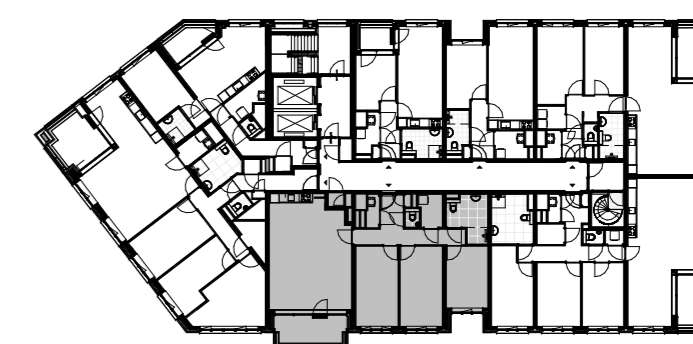
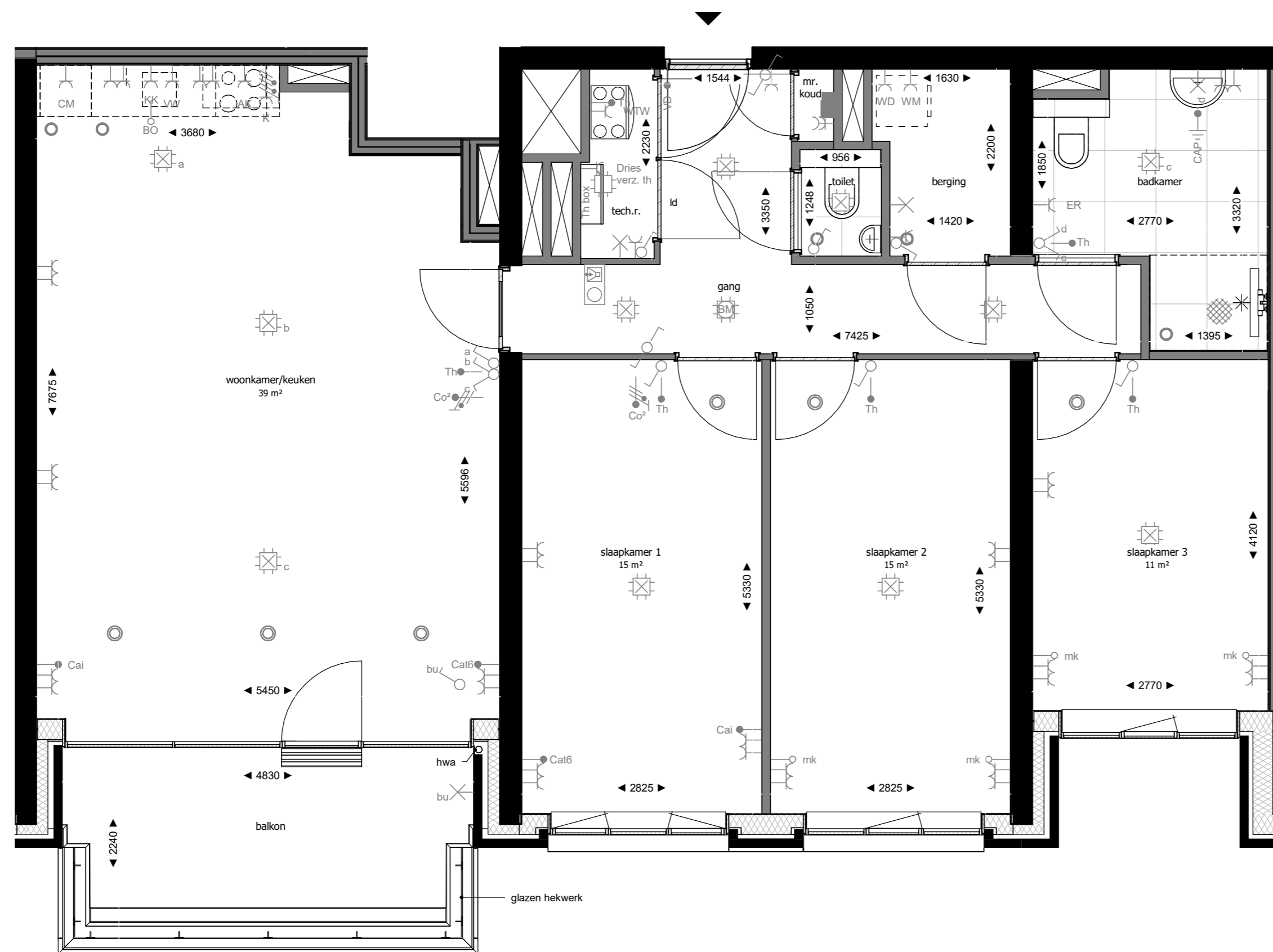

Plattegrond negende verdieping



opgesteld  
www.hfb-groep.nl

Bouwnummer(s) 362, 369, 376

De Waaier

formaat A2  
schaal 1:50  
getekend/gewijzigd 01-06-2023

woningtype R1c

projectcode 21090  
tekeningcode A3-KAO-R1c

De afgeleverde tekening moet worden gelezen als 'voor' met betrekking tot de afgeleverde tekening. De afgeleverde tekening is indicatief en dient niet te worden gebruikt voor de uitvoering van de afgeleverde tekening. De afgeleverde tekening is indicatief en dient niet te worden gebruikt voor de uitvoering van de afgeleverde tekening.

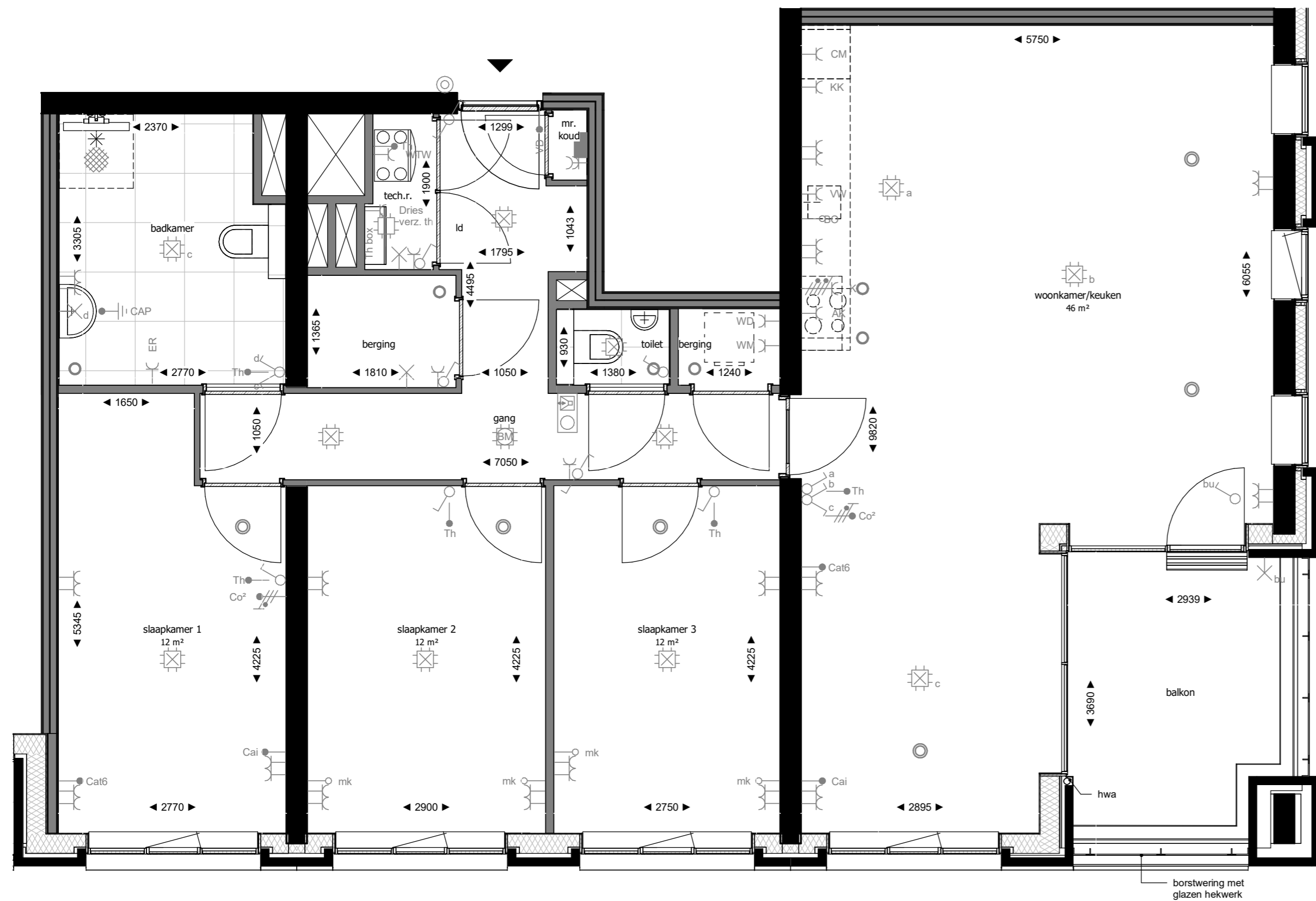

## RENVOOI INSTALLATIES

- |  |   |
|--|---|
| WTW Enkele wcd met randaarde t.b.v. WTW-unit       | CAI Bedrade leiding Cai                         |
| ER Enkele wcd met randaarde t.b.v. e-radiator      | Dries Bedrade leiding Driesbox                  |
| WD Enkele wcd met randaarde t.b.v. wasdroger       | MK Loze leiding naar mk                         |
| WM Enkele wcd met randaarde t.b.v. wasmachine      | Bo Loze leiding Boiler                          |
| CM Enkele wcd met randaarde t.b.v. Combi Magnetron | cat6 Bedrade leiding Cat. 6 Data                |
| KK Enkele wcd met randaarde t.b.v. koelkast        | CO <sup>2</sup> Bedrade leiding CO <sup>2</sup> |
| VW Enkele wcd met randaarde t.b.v. vaatwasser      | Th Bedrade leiding thermostaat                  |
| AK Enkele wcd met randaarde t.b.v. afzuigkap       | VD Bedrade leiding vrijloopdranger              |
| Dries Enkele wcd met randaarde t.b.v. Driesbox     | Inblaaspunt mechanische ventilatie              |
| Centraaldoos met aansluitpunt                      | Afzuigpunt mechanische ventilatie               |
| Wandlichtpunt                                      | Enkele wcd met randaarde spatwaterdicht         |
| Enkelpolige schakelaar                             | Groepenverdeelkast                              |
| Wisselschakelaar                                   | Perilex fornuisgroep 2x230V (7400W)             |
| Serienschakelaar                                   | Roommelder 230V                                 |
| Combinatie schakelaar en wcd                       | Thermostaat verzameldoos                        |
| Dubbele wcd met randaarde                          | Beldrukker                                      |
| Dubbele wcd met randaarde                          | Videofoon installatie                           |
| CAP Centraal aardpunt (achter spiegel)             |   |

Hoogtemaatvoering elektrische aansluitingen conform technische omschrijving.

De Driesbox is voorzien van een vloerverwarmingsverdeler. Mogelijk is een tweede verdeler noodzakelijk voor grotere appartementen.

Volgens de Nederlandse regelgeving mag een zone die smaller is dan 1,8m niet als oppervlakte van de verblijfsruimte worden meegerekend. De weergegeven oppervlakte op deze tekening is de netto oppervlakte exclusief deze zone.

## RENVOOI MATERIALEN

- |                            |   |
|----------------------------|---|
| constructief beton         | entree woning                               |
| metselwerk baksteen        | geïsoleerde deur zonder bovenlicht (geluid) |
| houtskeletbouw wand        | bovenlicht binnenkozijn glas                |
| isolatie                   | bovenlicht binnenkozijn paneel              |
| binnenwand gasbeton        | opstelplaats driesbox                       |
| metalstudwand              | wtw warme terugwin unit                     |
| wandtegels                 | wm opstelplaats wasmachine                  |
| vloertegels binnen         | wd opstelplaats droger                      |
| vloertegels buiten         | kl kruipluik                                |
| dorpel                     | hwa hemelwater afvoer                       |
| draingoot (bij douchehoek) | ld loopdeur                                 |

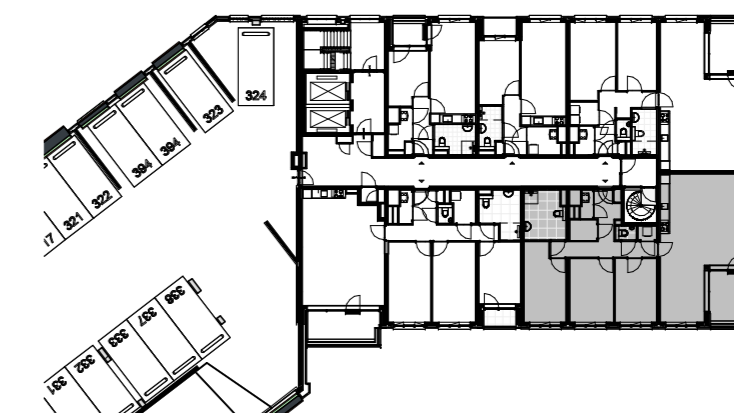

Plattgrond tweede verdieping



opgesteld  
www.hfb-groep.nl

Bouwnummer(s) 311, 316, 363, 370, 377

De Waaier

formaat A2  
schaal 1:50  
getekend/gewijzigd 01-06-2023

woningtype R2

projectcode 21090  
tekeningcode A3-KAO-R2

De afbeelding is een machinaal vervaardigd tekening. Het is niet mogelijk om de afbeelding te kopiëren of te verspreiden. De afbeelding is auteursrechtelijk beschermd. De afbeelding is auteursrechtelijk beschermd. De afbeelding is auteursrechtelijk beschermd.



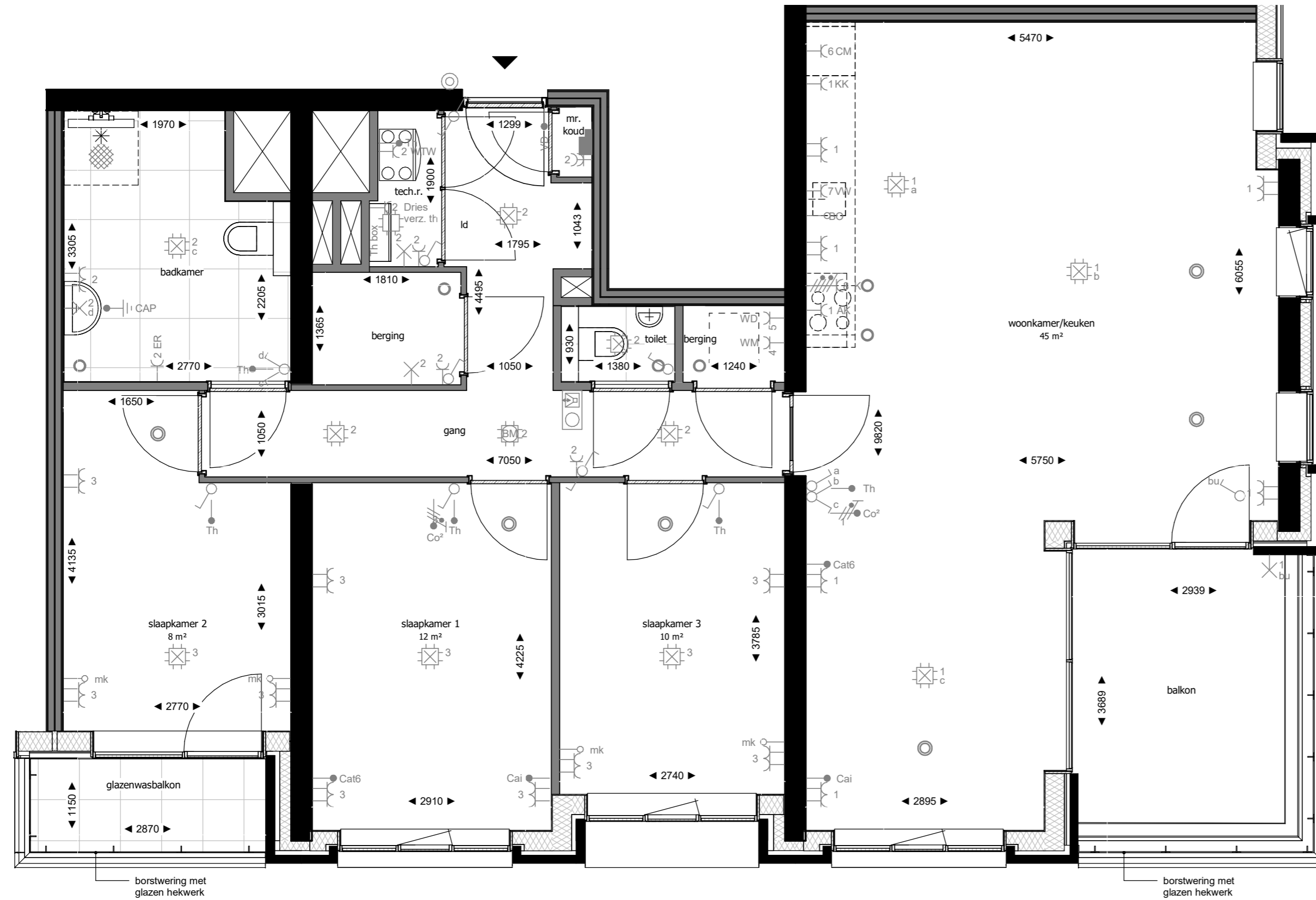

### RENVOOI INSTALLATIES

- |  |   |
|--|---|
| WTW Enkele wcd met randaarde t.b.v. WTW-unit       | CAI Bedrade leiding Cai                         |
| ER Enkele wcd met randaarde t.b.v. e-radiator      | Dries Bedrade leiding Driesbox                  |
| WD Enkele wcd met randaarde t.b.v. wasdroger       | MK Loze leiding naar mk                         |
| WM Enkele wcd met randaarde t.b.v. wasmachine      | Bo Loze leiding Boiler                          |
| CM Enkele wcd met randaarde t.b.v. Combi Magnetron | cat6 Bedrade leiding Cat. 6 Data                |
| KK Enkele wcd met randaarde t.b.v. koelkast        | CO <sup>2</sup> Bedrade leiding CO <sup>2</sup> |
| VW Enkele wcd met randaarde t.b.v. vaatwasser      | Th Bedrade leiding thermostaat                  |
| AK Enkele wcd met randaarde t.b.v. afzuigkap       | VD Bedrade leiding vrijloopdranger              |
| Dries Enkele wcd met randaarde t.b.v. Driesbox     | Inblaaspunt mechanische ventilatie              |
| Centraaldoos met aansluitpunt                      | Afzuigpunt mechanische ventilatie               |
| Wandlichtpunt                                      | Enkele wcd met randaarde spatwaterdicht         |
| Enkelpolige schakelaar                             | Groepenverdeelkast                              |
| Wisselschakelaar                                   | Perilex fornuisgroep 2x230V (7400W)             |
| Serienschakelaar                                   | Rookmelder 230V                                 |
| Combinatie schakelaar en wcd                       | Thermostaat verzameldoos                        |
| Dubbele wcd met randaarde                          | Beldrukker                                      |
| Dubbele wcd met randaarde                          | Videofoon installatie                           |
| CAP Centraal aardpunt (achter spiegel)             |   |

Hoogteaanvoering elektrische aansluitingen conform technische omschrijving.

De Driesbox is voorzien van een vloerverwarmingsverdeler. Mogelijk is een tweede verdeler noodzakelijk voor grotere appartementen.

Volgens de Nederlandse regelgeving mag een zone die smaller is dan 1,8m niet als oppervlakte van de verblijfsruimte worden meegerekend. De weergegeven oppervlakte op deze tekening is de netto oppervlakte exclusief deze zone.

### RENVOOI MATERIALEN

- |                            |   |
|----------------------------|---|
| constructief beton         | entree woning                               |
| metselwerk baksteen        | geïsoleerde deur zonder bovenlicht (geluid) |
| houtskeletbouw wand        | bovenlicht binnenkozijn glas                |
| isolatie                   | bovenlicht binnenkozijn paneel              |
| binnenwand gasbeton        | opstelplaats driesbox                       |
| metalstudwand              | wtw warme terugwin unit                     |
| wandtegels                 | wm opstelplaats wasmachine                  |
| vloertegels binnen         | wd opstelplaats droger                      |
| vloertegels buiten         | kl kruipluik                                |
| dorpel                     | hwa hemelwater afvoer                       |
| draingoot (bij douchehoek) | ld loopdeur                                 |

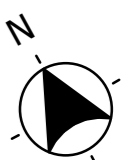
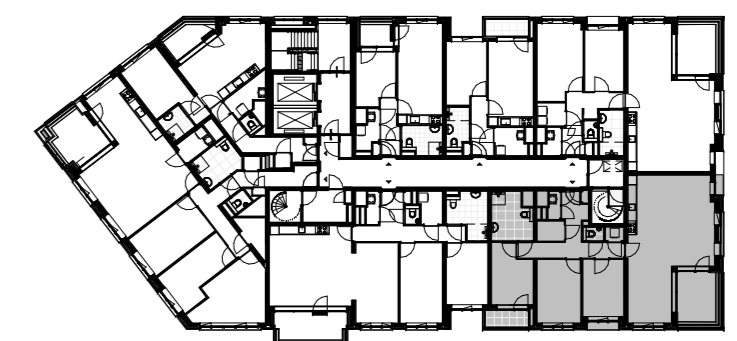

Plattegrond twaalfde verdieping

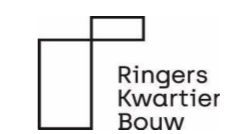

opgesteld  
www.hfb-groep.nl

Bouwnummer(s) 384

De Waaier

formaat A2  
schaal 1:50  
getekend/gewijzigd 01-06-2023

woningtype R3

projectcode 21090  
tekeningcode A3-KAO-R3

De afbeelding is een machinaal vervaardigd tekening. Het is niet mogelijk om de afbeelding te kopiëren of te verspreiden. De afbeelding is auteursrechtelijk beschermd. De afbeelding is auteursrechtelijk beschermd. De afbeelding is auteursrechtelijk beschermd.

## RENVOOI INSTALLATIES

|       |   |                 |   |
|-------|---|-----------------|---|
| WTW   | Enkele wcd met randaarde t.b.v. WTW-unit        | CAI             | Bedrade leiding Cai                     |
| ER    | Enkele wcd met randaarde t.b.v. e-radiator      | Dries           | Bedrade leiding Driesbox                |
| WD    | Enkele wcd met randaarde t.b.v. wasdroger       | MK              | Loze leiding naar mk                    |
| WM    | Enkele wcd met randaarde t.b.v. wasmachine      | Bo              | Loze leiding Boiler                     |
| CM    | Enkele wcd met randaarde t.b.v. Combi Magnetron | cat6            | Bedrade leiding Cat. 6 Data             |
| KK    | Enkele wcd met randaarde t.b.v. koelkast        | CO <sup>2</sup> | Bedrade leiding CO <sup>2</sup>         |
| VW    | Enkele wcd met randaarde t.b.v. vaatwasser      | Th              | Bedrade leiding thermostaat             |
| AK    | Enkele wcd met randaarde t.b.v. afzuigkap       | VD              | Bedrade leiding vrijloopdranger         |
| Dries | Enkele wcd met randaarde t.b.v. Driesbox        | ⊙               | Inblaaspunt mechanische ventilatie      |
| ⊙     | Centraaldoos met aansluitpunt                   | ⊙               | Afzuigpunt mechanische ventilatie       |
| ⊙     | Wandlichtpunt                                   | ⊙               | Enkele wcd met randaarde spatwaterdicht |
| ⊙     | Enkelpolige schakelaar                          | ■               | Groepenverdeelkast                      |
| ⊙     | Wisselschakelaar                                | ⊙               | Perilex fornuisgroep 2x230V (7400W)     |
| ⊙     | Serienschakelaar                                | ⊙               | Roommelder 230V                         |
| ⊙     | Combinatie schakelaar en wcd                    | ⊙               | Thermostaat verzameldoos                |
| ⊙     | Dubbele wcd met randaarde                       | ⊙               | Beldrukker                              |
| ⊙     | Dubbele wcd met randaarde                       | ⊙               | Videofoon installatie                   |
| CAP   | Centraal aardpunt (achter spiegel)              |                 |   |

Hoogtemaatvoering elektrische aansluitingen conform technische omschrijving.

De Driesbox is voorzien van een vloerverwarmingsverdeler. Mogelijk is een tweede verdeler noodzakelijk voor grotere appartementen.

Volgens de Nederlandse regelgeving mag een zone die smaller is dan 1,8m niet als oppervlakte van de verblijfsruimte worden meegerekend. De weergegeven oppervlakte op deze tekening is de netto oppervlakte exclusief deze zone.

## RENVOOI MATERIALEN

|   |                           |     |   |
|---|---------------------------|-----|---|
| ■ | constructief beton        | ▶   | entree woning                               |
| ■ | metselwerk baksteen       | #   | geïsoleerde deur zonder bovenlicht (geluid) |
| ■ | houtskeletbouw wand       | *   | bovenlicht binnenkozijn glas                |
| ■ | isolatie                  | ⊙   | bovenlicht binnenkozijn paneel              |
| ■ | binnenwand gasbeton       | ⊙   | opstelplaats driesbox                       |
| ■ | metalstudwand             | wtw | warmte terugwin unit                        |
| ■ | wandtegels                | wm  | opstelplaats wasmachine                     |
| ■ | voertegels binnen         | wd  | opstelplaats droger                         |
| ■ | voertegels buiten         | kl  | kruipluik                                   |
| ■ | dorpel                    | hwa | hemelwater afvoer                           |
| ■ | drainage (bij douchehoek) | ld  | loopdeur                                    |

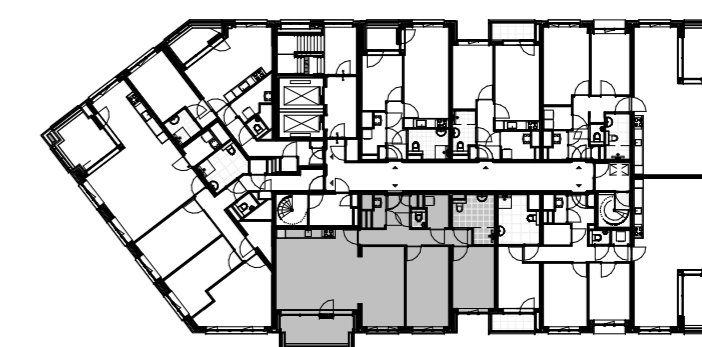
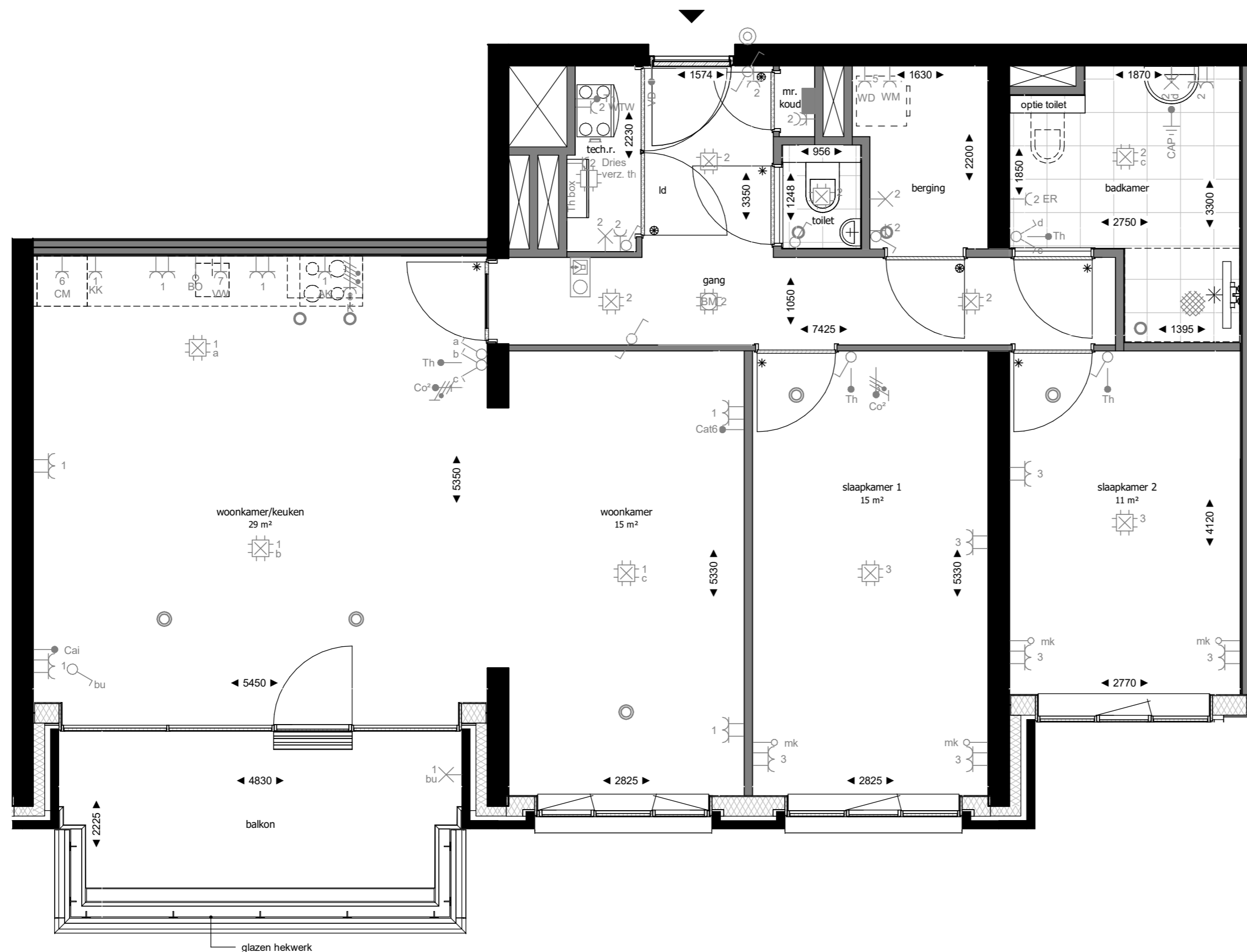

Plattegrond twaalfde verdieping



opgesteld  
www.hfb-groep.nl

Bouwnummer(s) 383

De Waaier

formaat A2  
schaal 1:50  
getekend/gewijzigd 01-06-2023

woningtype R4

projectcode 21090  
tekeningcode A3-KAO-R4

De afbeelding is een machinale afbeelding van een tekening. Het is niet mogelijk om de afbeelding te kopiëren of te verspreiden. De afbeelding is een machinale afbeelding van een tekening. Het is niet mogelijk om de afbeelding te kopiëren of te verspreiden.

## RENVOOI INSTALLATIES

|  |   |
|--|---|
| WTW Enkele wcd met randaarde t.b.v. WTW-unit       | CAI Bedrade leiding Cai                 |
| ER Enkele wcd met randaarde t.b.v. e-radiator      | Dries Bedrade leiding Driesbox          |
| WD Enkele wcd met randaarde t.b.v. wasdroger       | MK Loze leiding naar mk                 |
| WM Enkele wcd met randaarde t.b.v. wasmachine      | Bo Loze leiding Boiler                  |
| CM Enkele wcd met randaarde t.b.v. Combi Magnetron | ca15 Bedrade leiding Cat. 6 Data        |
| KK Enkele wcd met randaarde t.b.v. koelkast        | CO² Bedrade leiding CO²                 |
| VW Enkele wcd met randaarde t.b.v. vaatwasser      | Th Bedrade leiding thermostaat          |
| AK Enkele wcd met randaarde t.b.v. afzuigkap       | VD Bedrade leiding vrijloopdranger      |
| Dries Enkele wcd met randaarde t.b.v. Driesbox     | Inblaaspunt mechanische ventilatie      |
| Centraaldoos met aansluitpunt                      | Afzuigpunt mechanische ventilatie       |
| Wandlichtpunt                                      | Enkele wcd met randaarde spatwaterdicht |
| Enkeelpolige schakelaar                            | Groepverdeelkast                        |
| Wisselschakelaar                                   | Perlex fornuisgroep 2x230V (7400W)      |
| Serienschakelaar                                   | Rookmelder 230V                         |
| Combinatie schakelaar en wcd                       | Thermostaat verzameldoos                |
| Dubbele wcd met randaarde                          | Bedrukker                               |
| Dubbele wcd met randaarde                          | Videofoon installatie                   |
| CAP Centraal aardpunt (achter spiegel)             |   |

Hoogtemaatvoering elektrische aansluitingen conform technische omschrijving.

De Driesbox is voorzien van een vloerwarmingsverdelers. Mogelijk is een tweede verdeler noodzakelijk voor grotere appartementen.

Volgens de Nederlandse regelgeving mag een zone die smaller is dan 1,8m niet als oppervlakte van de verblijfsruimte worden meegerekend.  
De weergegeven oppervlakte op deze tekening is de netto oppervlakte exclusief deze zone.

## RENVOOI MATERIELEN

|                            |   |
|----------------------------|---|
| constructief beton         | entree woning                               |
| metselewerk baksteen       | gesoldeerde deur zonder bovenlicht (geluid) |
| houtskeletbouw wand        | bovenlicht binnenkozijn glas                |
| isolatie                   | bovenlicht binnenkozijn paneel              |
| binnenwand gasbeton        | opstelplaats driesbox                       |
| metalsudwand               | wtw warme terugwin unit                     |
| wandtegels                 | wm opstelplaats wasmachine                  |
| voertegels binnen          | wd opstelplaats droger                      |
| voertegels buiten          | ki knijpluk                                 |
| dorpel                     | hwa hemelwater afvoer                       |
| draingoot (bij douchehoek) | ld loopdeur                                 |

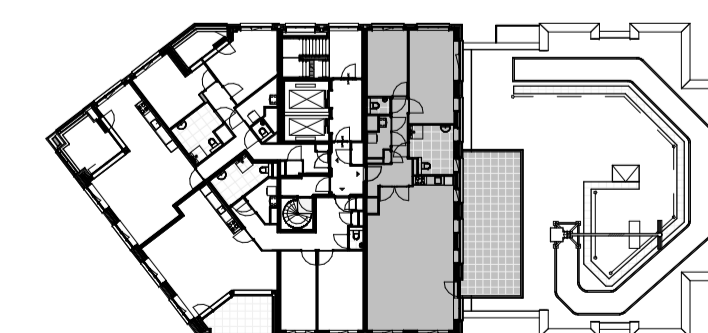
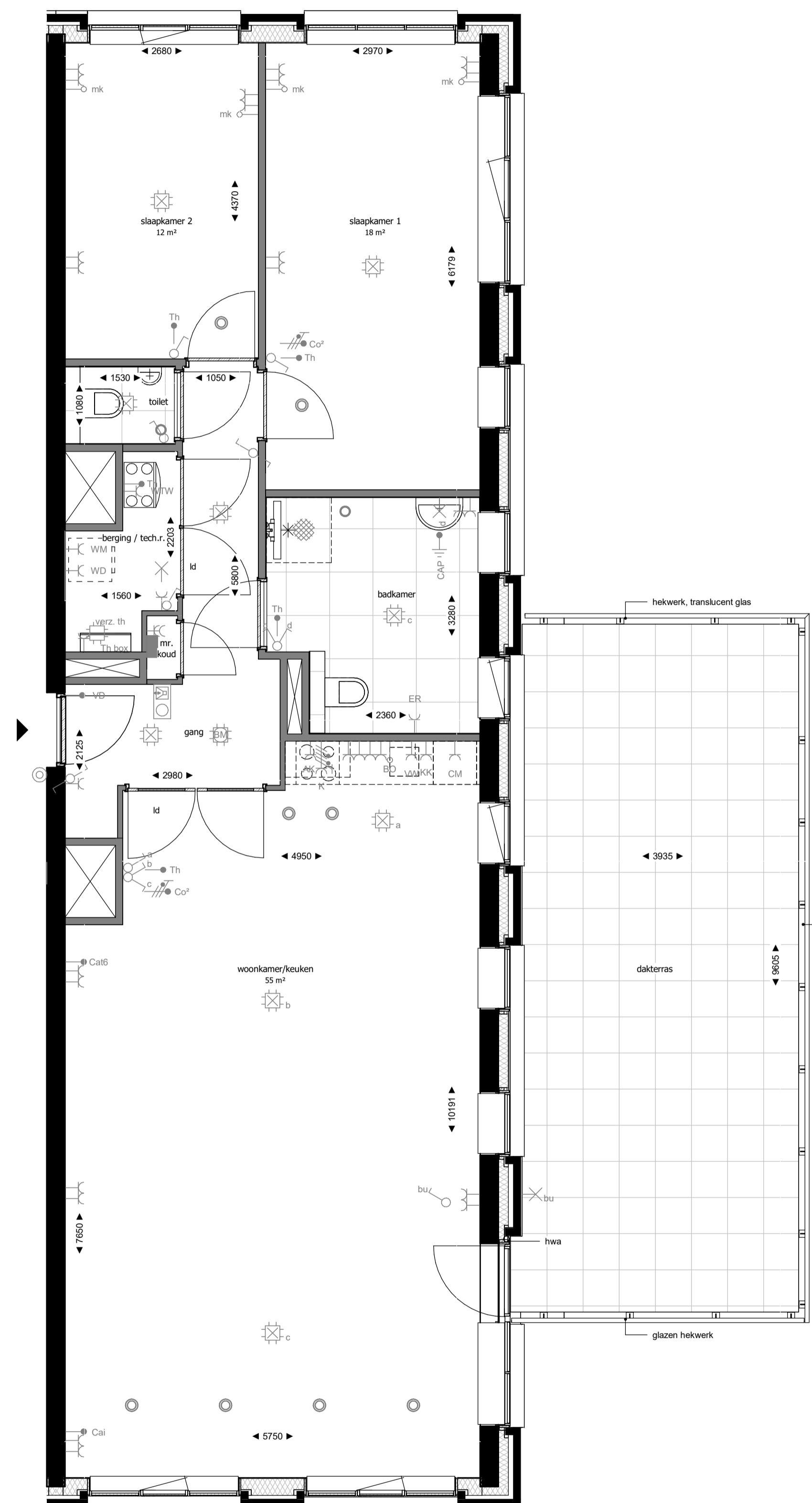

Plattegrond dertiende verdieping





## RENVOOI INSTALLATIES

|  |   |
|--|---|
| WTW Enkele wcd met randaarde t.b.v. WTW-unit       | CAI Bedrade leiding Cai                 |
| ER Enkele wcd met randaarde t.b.v. e-radiator      | Dries Bedrade leiding Driesbox          |
| WD Enkele wcd met randaarde t.b.v. wasdroger       | Loze leiding naar mk                    |
| WM Enkele wcd met randaarde t.b.v. wasmachine      | Bo Loze leiding Boiler                  |
| CM Enkele wcd met randaarde t.b.v. Combi Magnetron | caIB Bedrade leiding Cat. 6 Data        |
| KK Enkele wcd met randaarde t.b.v. koelkast        | CO² Bedrade leiding CO²                 |
| VW Enkele wcd met randaarde t.b.v. vaatwasser      | Th Bedrade leiding thermostaat          |
| AK Enkele wcd met randaarde t.b.v. afzuigkap       | VD Bedrade leiding vrijloopdranger      |
| Dries Enkele wcd met randaarde t.b.v. Driesbox     | Inblaaspunt mechanische ventilatie      |
| Centraaldoos met aansluitpunt                      | Afzuigpunt mechanische ventilatie       |
| Wandlichtpunt                                      | Enkele wcd met randaarde spatwaterdicht |
| Enkeelpolige schakelaar                            | Groepenverdeelkast                      |
| Wisselschakelaar                                   | Perlex formatiegroep 2x230V (7400W)     |
| Serieschakelaar                                    | Rookmelder 230V                         |
| Combinatie schakelaar en wcd                       | Thermostaat verzameldoos                |
| Dubbele wcd met randaarde                          | Bedrukker                               |
| Dubbele wcd met randaarde                          | Videfoon installatie                    |
| CAP Centraal aardpunt (achter spiegel)             |   |

Hoogteaanvoering elektrische aansluitingen conform technische omschrijving.

De Driesbox is voorzien van een vloerverwarmingsverdeler. Mogelijk is een tweede verdeler noodzakelijk voor grotere appartementen.

Volgens de Nederlandse regelgeving mag een zone die smaller is dan 1,8m niet als oppervlakte van de verblijfsruimte worden meegerekend. De weergegeven oppervlakte op deze tekening is de netto oppervlakte exclusief deze zone.

## RENVOOI MATERIELEN

|                            |   |
|----------------------------|---|
| constructief beton         | entree woning                               |
| metselwerk baksteen        | geïsoleerde deur zonder bovenlicht (geluid) |
| houtskeletbouw wand        | bovenlicht binnenkozijn glas                |
| isolatie                   | bovenlicht binnenkozijn paneel              |
| binnenwand gasbeton        | opstelpaats driesbox                        |
| metalsudwand               | wtw warme terugwin unit                     |
| wandtegels                 | wm opstelpaats wasmachine                   |
| Voertegels binnen          | wd opstelpaats droger                       |
| Voertegels buiten          | kl knijpluk                                 |
| dorpel                     | hwa hemelwater afvoer                       |
| draingoot (bij douchehoek) | ld loopdeur                                 |

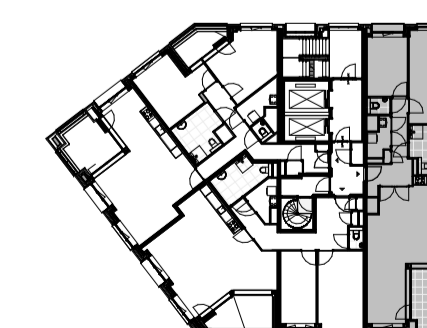
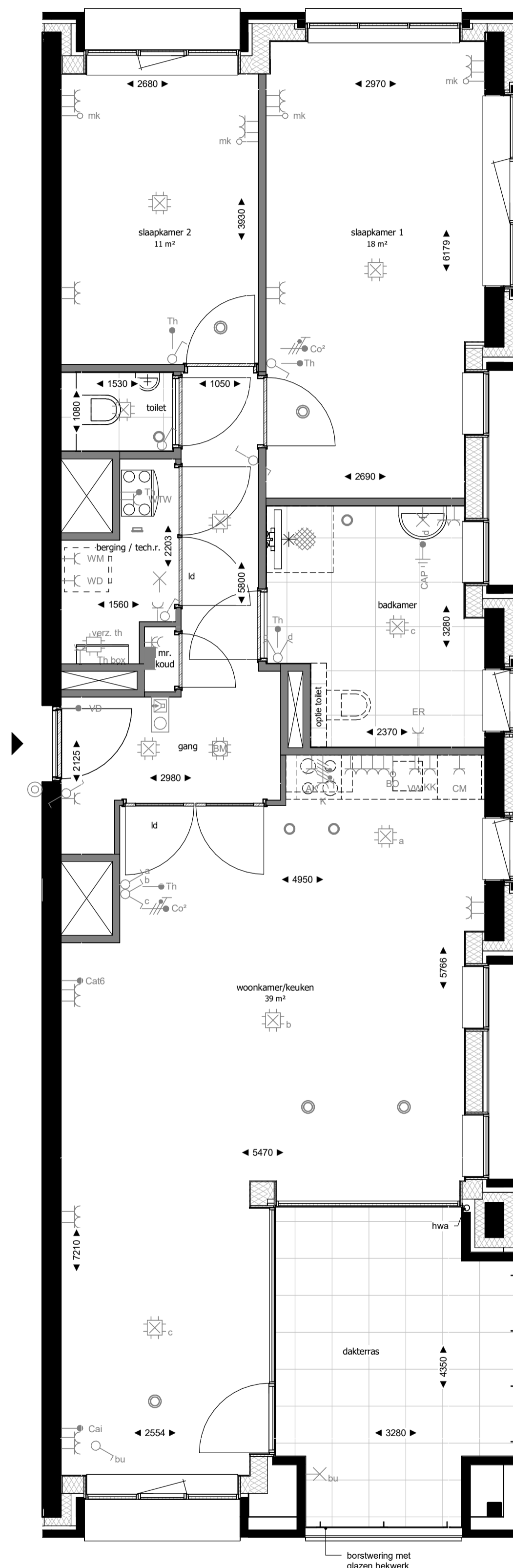

Plattegrond 14e verdieping



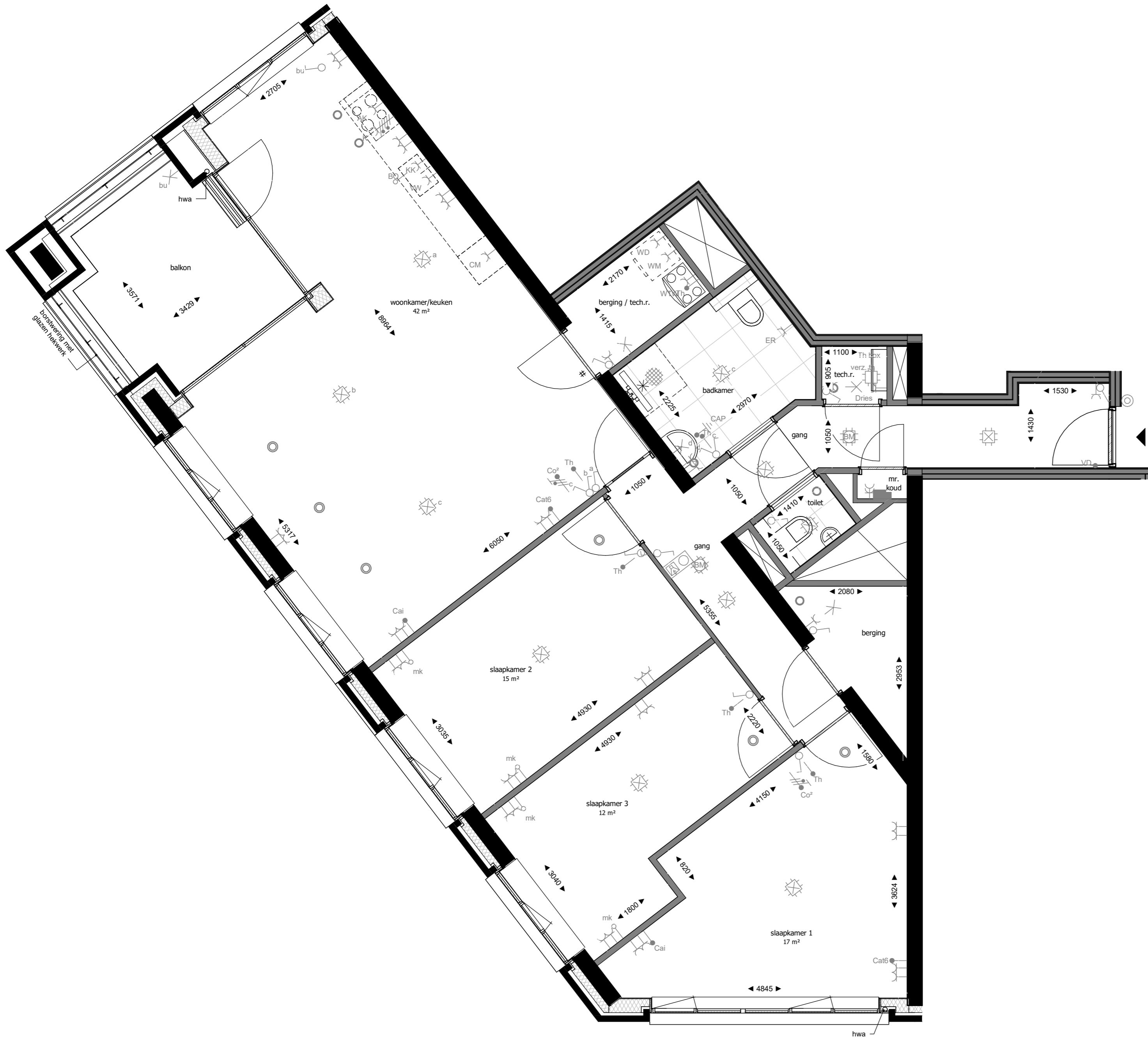

### RENVOOI INSTALLATIES

- WTW Enkele wcd met randaarde t.b.v. WTW-unit
- ER Enkele wcd met randaarde t.b.v. e-radiator
- WD Enkele wcd met randaarde t.b.v. wasdroger
- WM Enkele wcd met randaarde t.b.v. wasmachine
- CM Enkele wcd met randaarde t.b.v. Combi Magnetron
- KK Enkele wcd met randaarde t.b.v. koelkast
- VW Enkele wcd met randaarde t.b.v. vaatwasser
- AK Enkele wcd met randaarde t.b.v. afzuigkap
- Dries Enkele wcd met randaarde t.b.v. Driesbox
- CAI Bedrade leiding Cai
- Dries Bedrade leiding Driesbox
- MK Loze leiding naar mk
- Bo Loze leiding Boiler
- cat6 Bedrade leiding Cat. 6 Data
- CO<sup>2</sup> Bedrade leiding CO<sup>2</sup>
- Th Bedrade leiding thermostaat
- VD Bedrade leiding vrijloopdranger
- Inblaaspunt mechanische ventilatie
- Afzuigpunt mechanische ventilatie
- Enkele wcd met randaarde spatwaterdicht
- Groepenverdeelkast
- Perilex fornuisgroep 2x230V (7400W)
- Roommelder 230V
- Thermostaat verzameldoos
- Beldrukker
- Videofoon installatie
- Centraaldoos met aansluitpunt
- Wandlichtpunt
- Enkelpolige schakelaar
- Wisselschakelaar
- Serieschakelaar
- Combinatie schakelaar en wcd
- Dubbele wcd met randaarde
- Dubbele wcd met randaarde
- CAP Centraal aardpunt (achter spiegel)

Hoogtemaatvoering elektrische aansluitingen conform technische omschrijving.  
 De Driesbox is voorzien van een vloerverwarmingsverdeler. Mogelijk is een tweede verdeler noodzakelijk voor grotere appartementen.  
 Volgens de Nederlandse regelgeving mag een zone die smaller is dan 1,8m niet als oppervlakte van de verblijfsruimte worden meegerekend.  
 De weergegeven oppervlakte op deze tekening is de netto oppervlakte exclusief deze zone.

### RENVOOI MATERIELEN

- constructief beton
- metselwerk baksteen
- houtskeletbouw wand
- isolatie
- binnenwand gasbeton
- metalstudwand
- wandtegelerwerk
- vloertegels binnen
- vloertegels buiten
- dorpel
- draingoot (bij douchehoek)
- entree woning
- geïsoleerde deur zonder bovenlicht (geluid)
- bovenlicht binnenkozijn glas
- bovenlicht binnenkozijn paneel
- opstelplaats driesbox
- wtw warme terugwin unit
- wm opstelplaats wasmachine
- wd opstelplaats droger
- kl kruipluik
- hwa hemelwater afvoer
- ld loopdeur

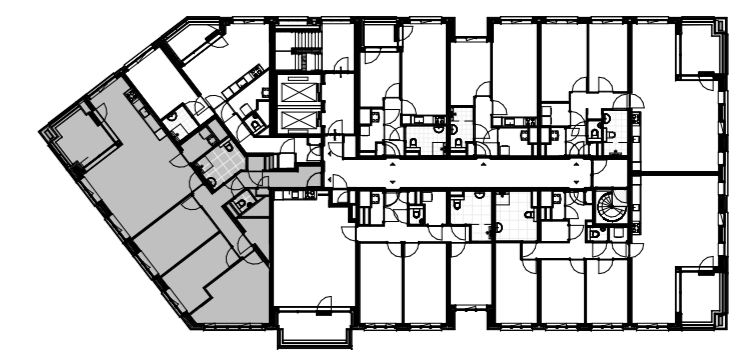

Plattegrond negende verdieping

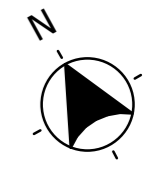

Ringers  
Kwartier  
Bouw  
opgesteld  
www.hfb-groep.nl

Bouwnummer(s) 361, 368, 375, 382

De Waaier  
formaat A2  
schaal 1:50  
getekend/gewijzigd 01-06-2023

woningtype R7  
projectcode 21090  
tekeningcode A3-KAO-R7

De afbeelding is een machinale afbeelding van een tekening. Het is niet mogelijk om de afbeelding te kopiëren of te verspreiden. De afbeelding is een machinale afbeelding van een tekening. Het is niet mogelijk om de afbeelding te kopiëren of te verspreiden.



## RENVOOI INSTALLATIES

|                               |   |   |                                 |
|-------------------------------|---|---|---------------------------------|
| WTW                           | Enkele wcd met randaarde t.b.v. WTW-unit        | CAI                                     | Bedrade leiding Cai             |
| ER                            | Enkele wcd met randaarde t.b.v. e-radiator      | Dries                                   | Bedrade leiding Driesbox        |
| WD                            | Enkele wcd met randaarde t.b.v. wasdroger       | MK                                      | Loze leiding naar mk            |
| WM                            | Enkele wcd met randaarde t.b.v. wasmachine      | Bo                                      | Loze leiding Boiler             |
| CM                            | Enkele wcd met randaarde t.b.v. Combi Magnetron | cat6                                    | Bedrade leiding Cat. 6 Data     |
| KK                            | Enkele wcd met randaarde t.b.v. koelkast        | CO <sup>2</sup>                         | Bedrade leiding CO <sup>2</sup> |
| VW                            | Enkele wcd met randaarde t.b.v. vaatwasser      | Th                                      | Bedrade leiding thermostaat     |
| AK                            | Enkele wcd met randaarde t.b.v. afzuigkap       | VD                                      | Bedrade leiding vrijloopdranger |
| Dries                         | Enkele wcd met randaarde t.b.v. Driesbox        | Inblaspunt mechanische ventilatie       |                                 |
| Centraaldoos met aansluitpunt |   | Afzuigpunt mechanische ventilatie       |                                 |
| Wandlichtpunt                 |   | Enkele wcd met randaarde spatwaterdicht |                                 |
| Enkelpolige schakelaar        |   | Groepenverdeelkast                      |                                 |
| Wisselschakelaar              |   | Perilex fornuisgroep 2x230V (7400W)     |                                 |
| Serienschakelaar              |   | Roommelder 230V                         |                                 |
| Combinatie schakelaar en wcd  |   | Thermostaat verzameldoos                |                                 |
| Dubbele wcd met randaarde     |   | Beldrukker                              |                                 |
| Dubbele wcd met randaarde     |   | Videofoon installatie                   |                                 |
| CAP                           | Centraal aardpunt (achter spiegel)              |   |                                 |

Hoogtemaatvoering elektrische aansluitingen conform technische omschrijving.

De Driesbox is voorzien van een vloerverwarmingsverdeler. Mogelijk is een tweede verdeler noodzakelijk voor grotere appartementen.

Volgens de Nederlandse regelgeving mag een zone die smaller is dan 1,8m niet als oppervlakte van de verblijfsruimte worden meegerekend. De weergegeven oppervlakte op deze tekening is de netto oppervlakte exclusief deze zone.

## RENVOOI MATERIELEN

|                            |   |
|----------------------------|---|
| constructief beton         | entree woning                                 |
| metselwerk baksteen        | # geïsoleerde deur zonder bovenlicht (geluid) |
| houtskeletbouw wand        | * bovenlicht binnenkozijn glas                |
| isolatie                   | ⊗ bovenlicht binnenkozijn paneel              |
| binnenwand gasbeton        | opstelplaats driesbox                         |
| metalstudwand              | wtw warme terugwin unit                       |
| wandtegels                 | wm opstelplaats wasmachine                    |
| vloertegels binnen         | wd opstelplaats droger                        |
| vloertegels buiten         | kl kruipluik                                  |
| dorpel                     | hwa hemelwater afvoer                         |
| draingoot (bij douchehoek) | ld loopdeur                                   |

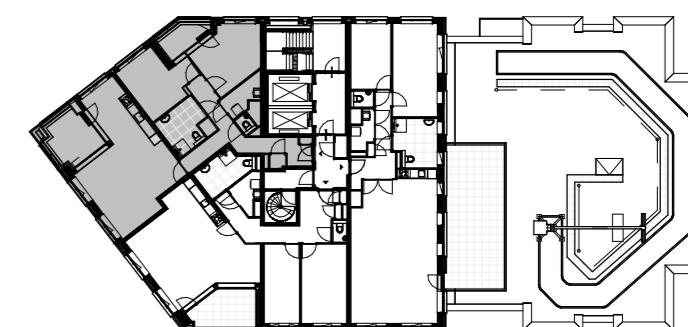

Plattegrond dertiende verdieping

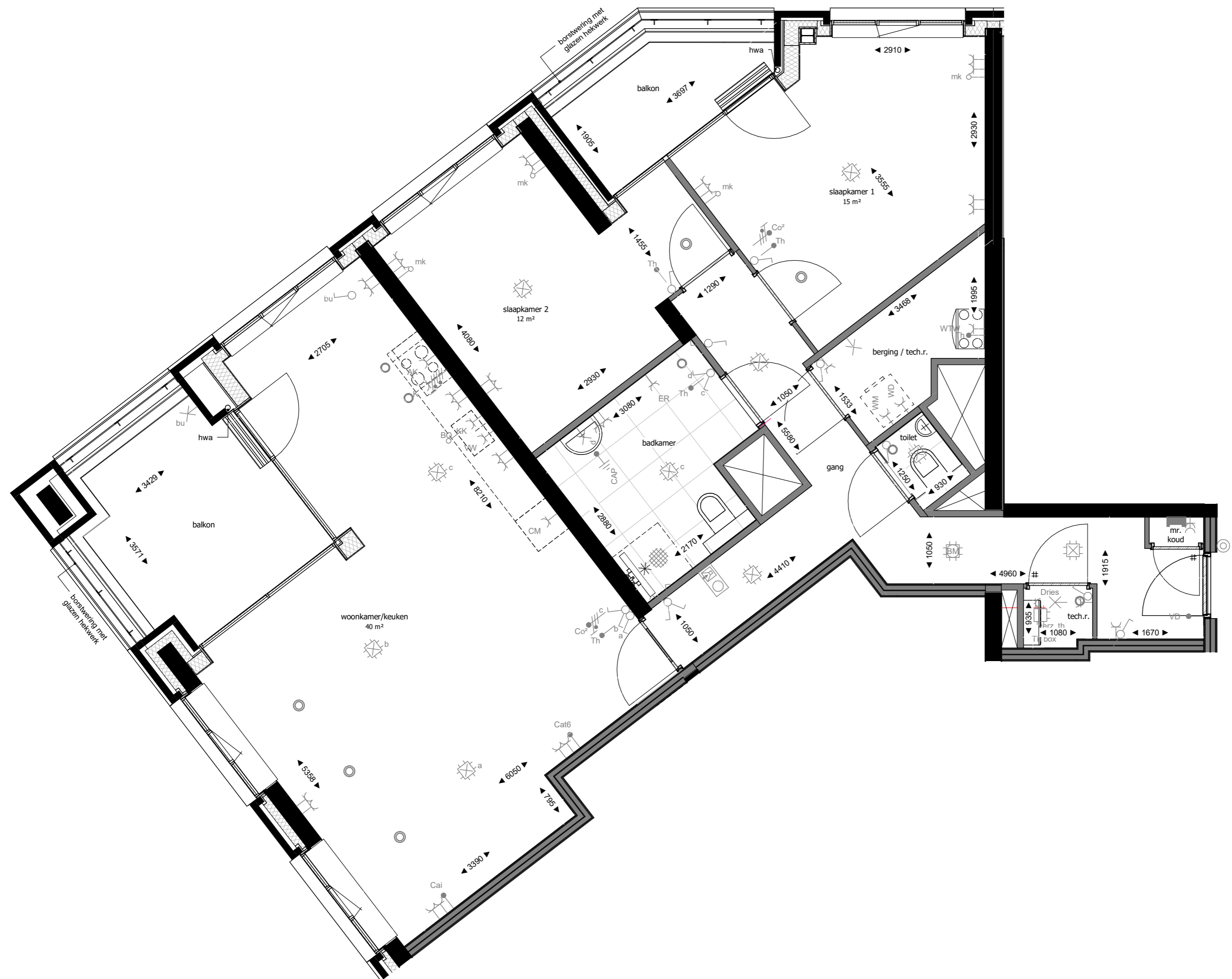

opgesteld  
www.hfb-groep.nl

Bouwnummer(s) 388

De Waaier

formaat A2  
schaal 1:50  
getekend/gewijzigd 01-06-2023

woningtype R8

projectcode 21090  
tekeningcode A3-KAO-R8

De afgebeelde afmetingen zijn indicatief en dienen l.t.v. de afmetingen van de werkdossiers te worden geverifieerd. De afmetingen van de werkdossiers kunnen nog wijzigen.



## RENVOOI INSTALLATIES

|  |   |
|--|---|
| WTW Enkele wcd met randaarde t.b.v. WTW-unit       | CAI Bedrade leiding Cai                         |
| ER Enkele wcd met randaarde t.b.v. e-radiator      | Dries Bedrade leiding Driesbox                  |
| WD Enkele wcd met randaarde t.b.v. wasdroger       | MK Loze leiding naar mk                         |
| WM Enkele wcd met randaarde t.b.v. wasmachine      | Bo Loze leiding Boiler                          |
| CM Enkele wcd met randaarde t.b.v. Combi Magnetron | cat6 Bedrade leiding Cat. 6 Data                |
| KK Enkele wcd met randaarde t.b.v. koelkast        | CO <sup>2</sup> Bedrade leiding CO <sup>2</sup> |
| VW Enkele wcd met randaarde t.b.v. vaatwasser      | Th Bedrade leiding thermostaat                  |
| AK Enkele wcd met randaarde t.b.v. afzuigkap       | VD Bedrade leiding vrijloopdranger              |
| Dries Enkele wcd met randaarde t.b.v. Driesbox     | Inblaaspunt mechanische ventilatie              |
| Centraaldoos met aansluitpunt                      | Afzuigpunt mechanische ventilatie               |
| Wandlichtpunt                                      | Enkele wcd met randaarde spatwaterdicht         |
| Enkelpolige schakelaar                             | Groepenverdeelkast                              |
| Wisselschakelaar                                   | Perilex fornuisgroep 2x230V (7400W)             |
| Serienschakelaar                                   | Roommelder 230V                                 |
| Combinatie schakelaar en wcd                       | Thermostaat verzameldoos                        |
| Dubbele wcd met randaarde                          | Beldrukker                                      |
| Dubbele wcd met randaarde                          | Videofoon installatie                           |
| CAP Centraal aardpunt (achter spiegel)             |   |

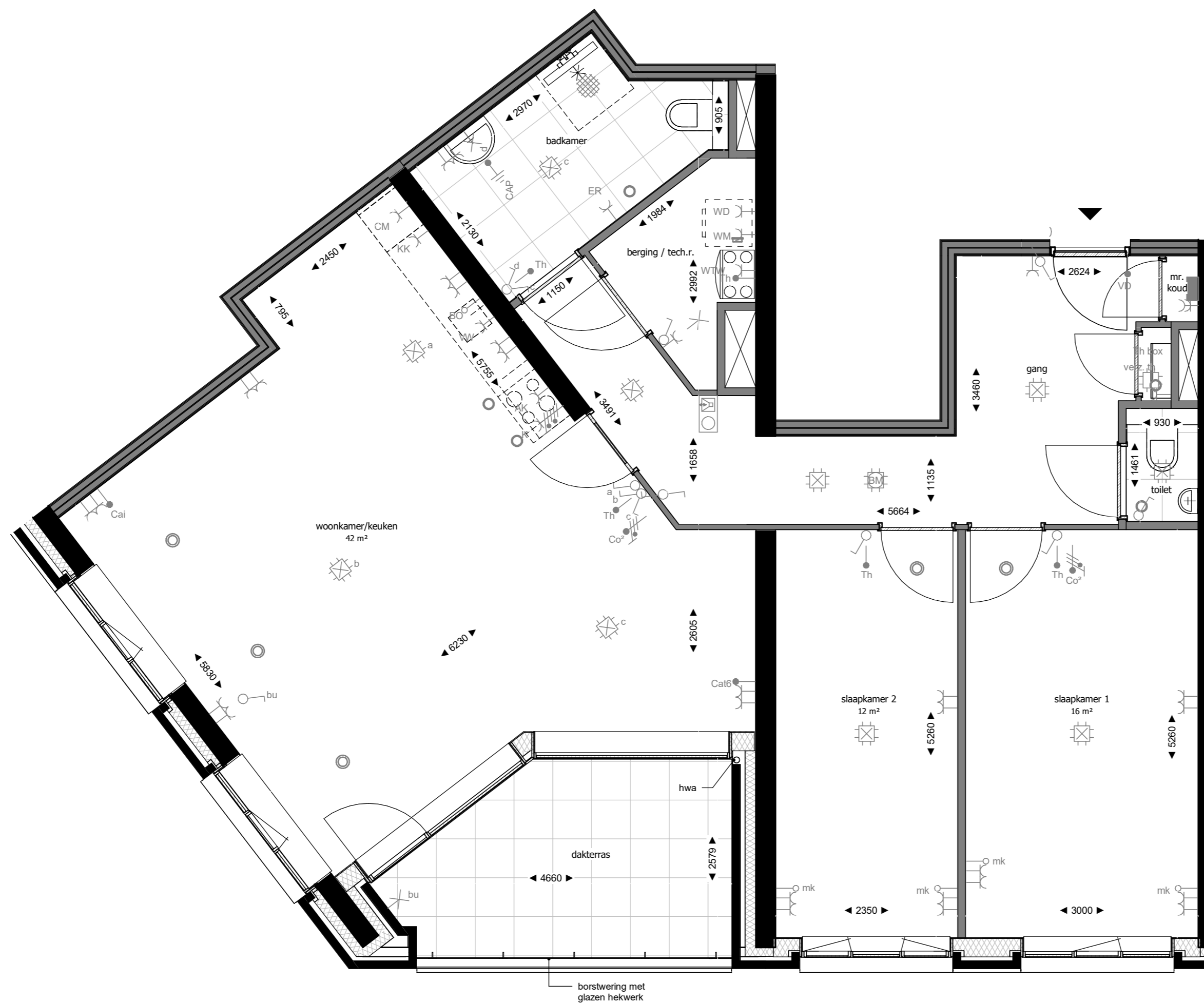

Hoogtemaatvoering elektrische aansluitingen conform technische omschrijving.

De Driesbox is voorzien van een vloerverwarmingsverdeler. Mogelijk is een tweede verdeler noodzakelijk voor grotere appartementen.

Volgens de Nederlandse regelgeving mag een zone die smaller is dan 1,8m niet als oppervlakte van de verblijfsruimte worden meegerekend. De weergegeven oppervlakte op deze tekening is de netto oppervlakte exclusief deze zone.

## RENVOOI MATERIELEN

|                           |   |
|---------------------------|---|
| constructief beton        | entree woning                                 |
| metselwerk baksteen       | # geïsoleerde deur zonder bovenlicht (geluid) |
| houtskeletbouw wand       | * bovenlicht binnenkozijn glas                |
| isolatie                  | ⊗ bovenlicht binnenkozijn paneel              |
| binnenwand gasbeton       | opstelplaats driesbox                         |
| metalstudwand             | wtw warme terugwin unit                       |
| wandtegels                | wm opstelplaats wasmachine                    |
| vloertegels binnen        | wd opstelplaats droger                        |
| vloertegels buiten        | kl kruipluik                                  |
| dorpel                    | hwa hemelwater afvoer                         |
| drainage (bij douchehoek) | ld loopdeur                                   |

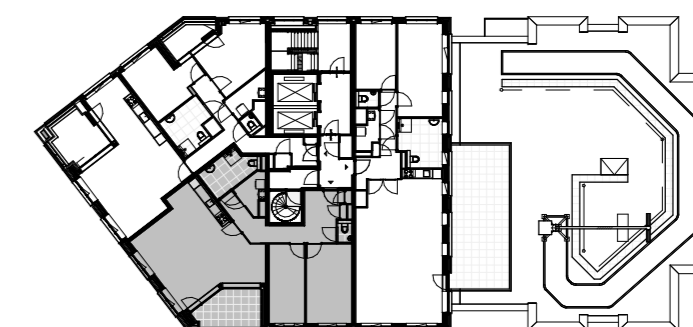

Plattegrond dertiende verdieping



opgesteld  
www.hfb-groep.nl

Bouwnummer(s) 389

De Waaier

formaat A2  
schaal 1:50  
getekend/gewijzigd 01-06-2023

woningtype R9

projectcode 21090  
tekeningcode A3-KAO-R9

De afbeelding is een machinale afbeelding van een tekening. Het is niet mogelijk om de afbeelding te kopiëren of te verspreiden. De afbeelding is het auteursrecht van de afbeelding. De afbeelding is het auteursrecht van de afbeelding.

## RENVOOI INSTALLATIES

|       |   |                 |   |
|-------|---|-----------------|---|
| WTW   | Enkele wcd met randaarde t.b.v. WTW-unit        | CAI             | Bedrade leiding Cai                     |
| ER    | Enkele wcd met randaarde t.b.v. e-radiator      | Dries           | Bedrade leiding Driesbox                |
| WD    | Enkele wcd met randaarde t.b.v. wasdroger       | MK              | Loze leiding naar mk                    |
| WM    | Enkele wcd met randaarde t.b.v. wasmachine      | Bo              | Loze leiding Boiler                     |
| CM    | Enkele wcd met randaarde t.b.v. Combi Magnetron | cat6            | Bedrade leiding Cat. 6 Data             |
| KK    | Enkele wcd met randaarde t.b.v. koelkast        | CO <sup>2</sup> | Bedrade leiding CO <sup>2</sup>         |
| VW    | Enkele wcd met randaarde t.b.v. vaatwasser      | Th              | Bedrade leiding thermostaat             |
| AK    | Enkele wcd met randaarde t.b.v. afzuigkap       | VD              | Bedrade leiding vrijloopdranger         |
| Dries | Enkele wcd met randaarde t.b.v. Driesbox        | ⊙               | Inblaaspunt mechanische ventilatie      |
| ⊙     | Centraaldoos met aansluitpunt                   | ⊙               | Afzuigpunt mechanische ventilatie       |
| ⊙     | Wandlichtpunt                                   | ⊙               | Enkele wcd met randaarde spatwaterdicht |
| ⊙     | Enkelpolige schakelaar                          | ■               | Groepenverdeelkast                      |
| ⊙     | Wisselschakelaar                                | ⊙               | Perilex fornuisgroep 2x230V (7400W)     |
| ⊙     | Serienschakelaar                                | ⊙               | Roommelder 230V                         |
| ⊙     | Combinatie schakelaar en wcd                    | ⊙               | Thermostaat verzameldoos                |
| ⊙     | Dubbele wcd met randaarde                       | ⊙               | Beldrukker                              |
| ⊙     | Dubbele wcd met randaarde                       | ⊙               | Videfoon installatie                    |
| ⊙     | CAP Centraal aardpunt (achter spiegel)          |                 |   |

Hoogtemaatvoering elektrische aansluitingen conform technische omschrijving.

De Driesbox is voorzien van een vloerverwarmingsverdeler. Mogelijk is een tweede verdeler noodzakelijk voor grotere appartementen.

Volgens de Nederlandse regelgeving mag een zone die smaller is dan 1,8m niet als oppervlakte van de verblijfsruimte worden meegerekend. De weergegeven oppervlakte op deze tekening is de netto oppervlakte exclusief deze zone.

## RENVOOI MATERIELEN

|   |                            |     |   |
|---|----------------------------|-----|---|
| ■ | constructief beton         | ▶   | entree woning                               |
| ■ | metselwerk baksteen        | #   | geïsoleerde deur zonder bovenlicht (geluid) |
| ■ | houtskeletbouw wand        | *   | bovenlicht binnenkozijn glas                |
| ■ | isolatie                   | ⊙   | bovenlicht binnenkozijn paneel              |
| ■ | binnenwand gasbeton        | □   | opstelplaats driesbox                       |
| ■ | metalstudwand              | wtw | warme terugwin unit                         |
| ■ | wandtegels                 | wm  | opstelplaats wasmachine                     |
| ■ | vloertegels binnen         | wd  | opstelplaats droger                         |
| ■ | vloertegels buiten         | kl  | kruipluik                                   |
| ■ | dorpel                     | hwa | hemelwater afvoer                           |
| ■ | draingoot (bij douchehoek) | ld  | loopdeur                                    |

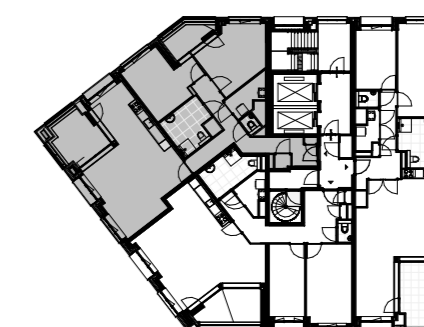

Plattegrond veertiende verdieping

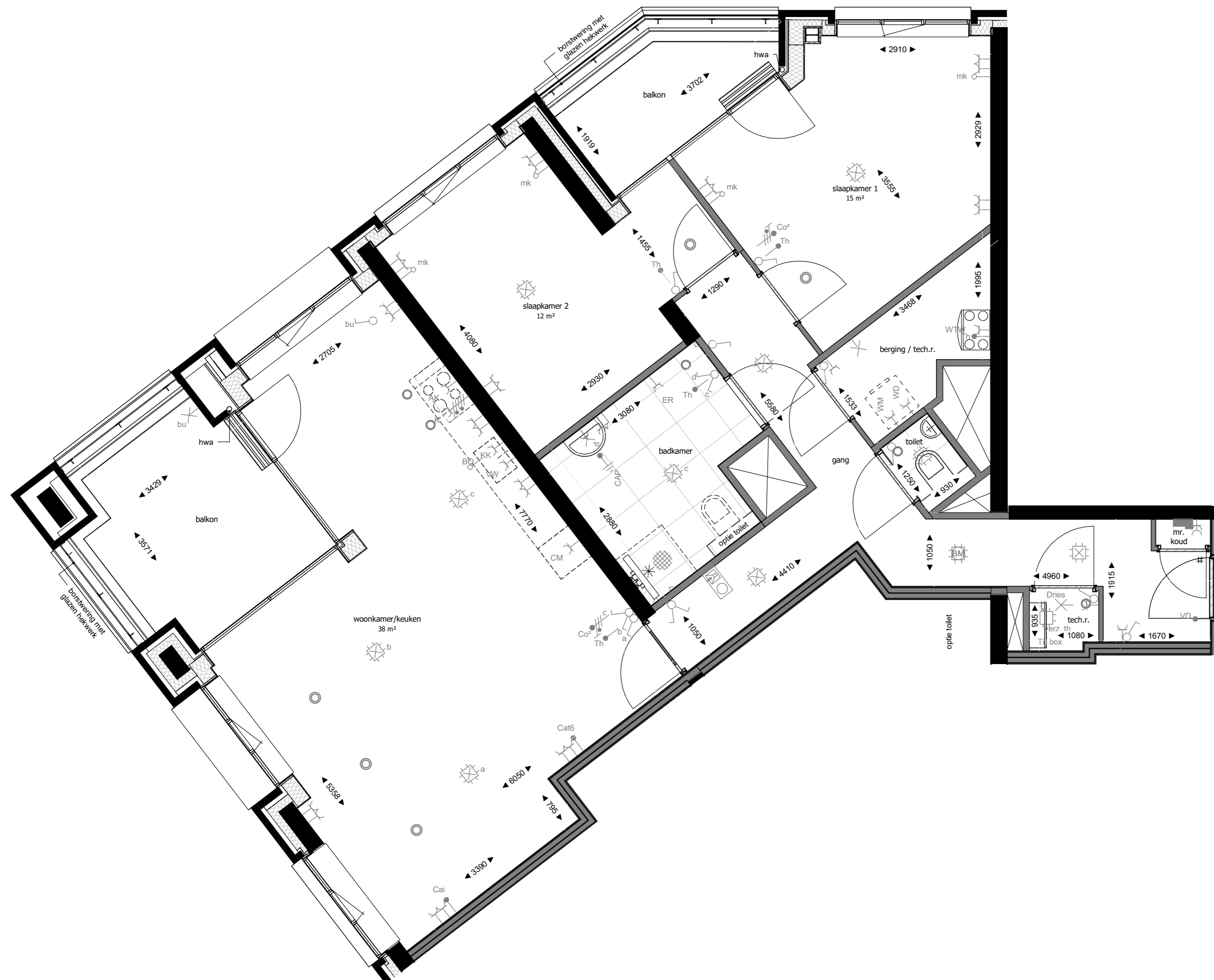

De afgebeelde maatvoering moet worden gelezen als 'zoek' maatvoering en is exclusief afwijking. De maat en indeling van het keukenblok zijn indicatief en dienen t.b.v. aansluitingspunten voor de O tekeningen. De plaats en afmetingen van de elektrische aansluitingen zijn indicatief en kunnen nog wijzigen.



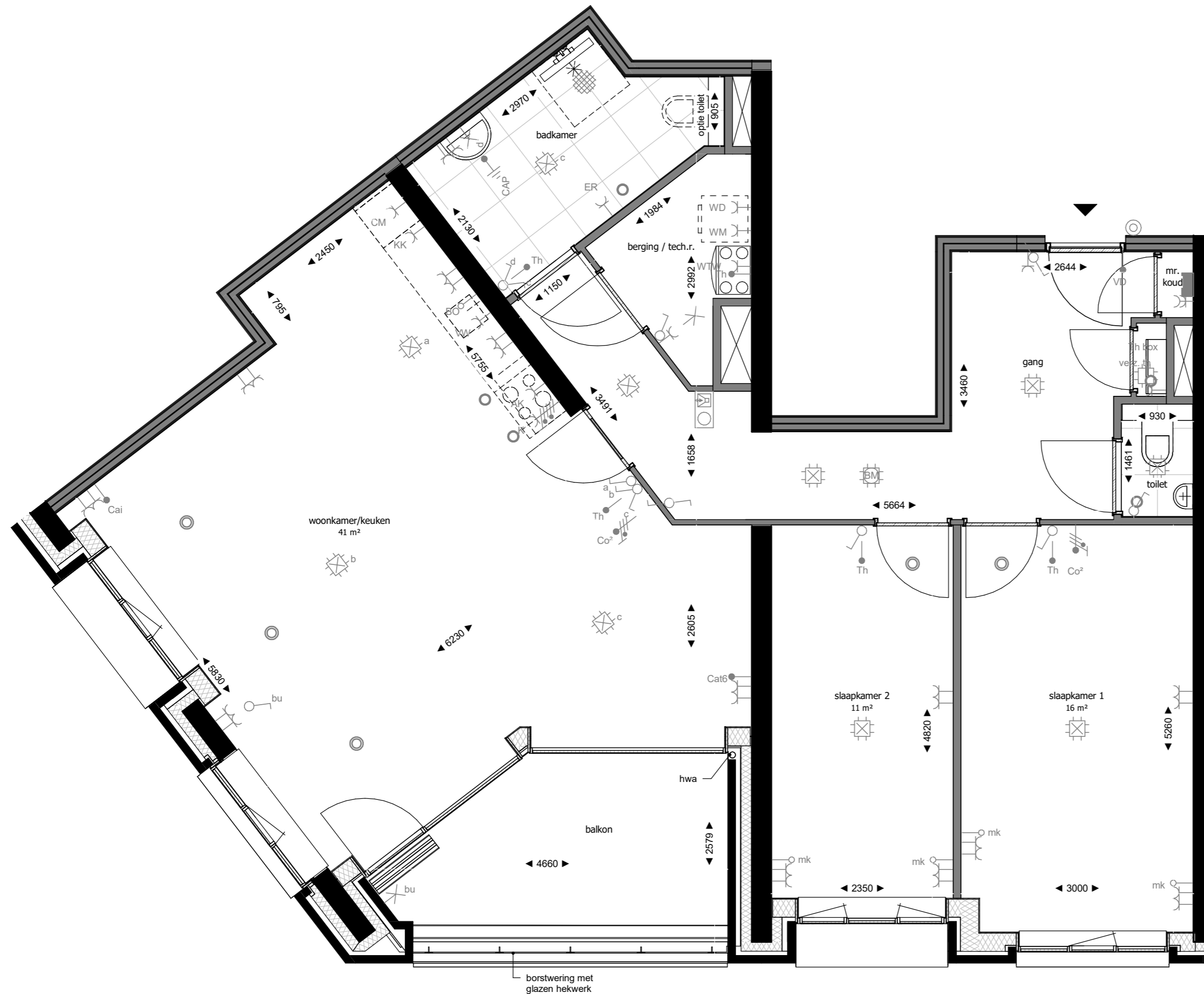

## RENVOOI INSTALLATIES

- |       |   |                 |   |
|-------|---|-----------------|---|
| WTW   | Enkele wcd met randaarde t.b.v. WTW-unit        | CAI             | Bedrade leiding Cai                     |
| ER    | Enkele wcd met randaarde t.b.v. e-radiator      | Dries           | Bedrade leiding Driesbox                |
| WD    | Enkele wcd met randaarde t.b.v. wasdroger       | MK              | Loze leiding naar mk                    |
| WM    | Enkele wcd met randaarde t.b.v. wasmachine      | Bo              | Loze leiding Boiler                     |
| CM    | Enkele wcd met randaarde t.b.v. Combi Magnetron | cat6            | Bedrade leiding Cat. 6 Data             |
| KK    | Enkele wcd met randaarde t.b.v. koelkast        | CO <sup>2</sup> | Bedrade leiding CO <sup>2</sup>         |
| VW    | Enkele wcd met randaarde t.b.v. vaatwasser      | Th              | Bedrade leiding thermostaat             |
| AK    | Enkele wcd met randaarde t.b.v. afzuigkap       | VD              | Bedrade leiding vrijloopdranger         |
| Dries | Enkele wcd met randaarde t.b.v. Driesbox        | ⊙               | Inblaaspunt mechanische ventilatie      |
| ⊙     | Centraaldoos met aansluitpunt                   | ⊙               | Afzuigpunt mechanische ventilatie       |
| ⊙     | Wandlichtpunt                                   | ⊙               | Enkele wcd met randaarde spatwaterdicht |
| ⊙     | Enkelpolige schakelaar                          | ■               | Groepenverdeelkast                      |
| ⊙     | Wisselschakelaar                                | ⊙               | Perilex fornuisgroep 2x230V (7400W)     |
| ⊙     | Serienschakelaar                                | ⊙               | Roommelder 230V                         |
| ⊙     | Combinatie schakelaar en wcd                    | ⊙               | Thermostaat verzameldoos                |
| ⊙     | Dubbele wcd met randaarde                       | ⊙               | Beldrukker                              |
| ⊙     | Dubbele wcd met randaarde                       | ⊙               | Videofoon installatie                   |
| ⊙     | CAP Centraal aardpunt (achter spiegel)          |                 |   |

Hoogtemaatvoering elektrische aansluitingen conform technische omschrijving.

De Driesbox is voorzien van een vloerverwarmingsverdeler. Mogelijk is een tweede verdeler noodzakelijk voor grotere appartementen.

Volgens de Nederlandse regelgeving mag een zone die smaller is dan 1,8m niet als oppervlakte van de verblijfsruimte worden meegerekend. De weergegeven oppervlakte op deze tekening is de netto oppervlakte exclusief deze zone.

## RENVOOI MATERIALEN

- |   |                            |     |   |
|---|----------------------------|-----|---|
| ■ | constructief beton         | ▶   | entree woning                               |
| ■ | metselwerk baksteen        | #   | geïsoleerde deur zonder bovenlicht (geluid) |
| ■ | houtskeletbouw wand        | *   | bovenlicht binnenkozijn glas                |
| ■ | isolatie                   | ⊙   | bovenlicht binnenkozijn paneel              |
| ■ | binnenwand gasbeton        | ⊙   | opstelplaats driesbox                       |
| ■ | metalstudwand              | wtw | warmte terugwin unit                        |
| ■ | wandtegelerwerk            | wm  | opstelplaats wasmachine                     |
| ■ | vloertegels binnen         | wd  | opstelplaats droger                         |
| ■ | vloertegels buiten         | kl  | kruipluik                                   |
| ■ | dorpel                     | hwa | hemelwater afvoer                           |
| ■ | draingoot (bij douchehoek) | ld  | loopdeur                                    |

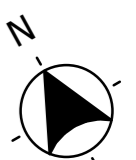
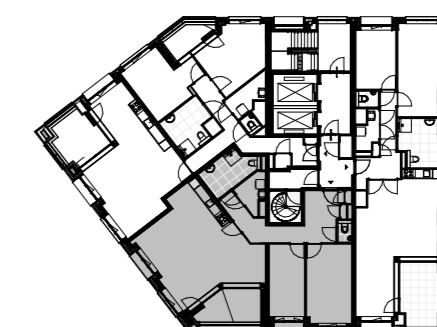

Plattegrond veertiende verdieping

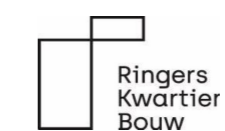

opgesteld  
www.hfb-groep.nl

Bouwnummer(s) 392

De Waaier

formaat A2  
schaal 1:50  
getekend/gewijzigd 01-06-2023

woningtype R11

projectcode 21090  
tekeningcode A3-KAO-R11

De afgeleverde tekening moet worden gelezen als 'voor' met betrekking tot de afgeleverde tekening. De afgeleverde tekening is niet bindend voor de afgeleverde tekening. De afgeleverde tekening is niet bindend voor de afgeleverde tekening. De afgeleverde tekening is niet bindend voor de afgeleverde tekening.